KAOS

DAS KULTURPROGRAMM

© Andrej Grilc

Klassik in der Loisachhalle

Katja Deutsch

Die Cellistin mit der Neuen Philhamonie München am 26. September 2026

SeeJazz-Festival am Starnberger See, 7. bis 16. 8.
5-Seen-Filmfestival vom 3. bis 13. September

Kultur an den Oberbayerischen Seen, im Isar-Loisachtal und im Alpenvorland
August/September 2026

Bernd und Hilla Becher im Museum Penzberg

Ein Moment, der alles veränderte

Die Schließung des Bergwerks am 30. September 1966 löste in Penzberg einen wirtschaftlichen, gesellschaftlichen und städtebaulichen Wandel aus. Heute gibt es nur noch wenige Hinweise auf die Bergbau-Vergangenheit.

Bernd und Hilla Becher (1931–2007, 1934–2015) machten diese Industrielandschaften und verschwindende Orte zu ihrem Lebensthema. Mit präzisem Blick und unverwechselbarer Bildsprache schufen sie ein fotografisches Gedächtnis der Industriezeit.

Im Museum Penzberg begegnen ihre Arbeiten nun einer Stadt, deren Geschichte selbst untrennbar mit dem Bergbau verbunden ist.

Die Ausstellung **„Das Ende als Anfang. Bernd & Hilla Becher im Dialog mit Penzberg“** setzt die international bekannten Fotografien der Bechers in Bezug zur Geschichte Penzbergs, die über 170 Jahre vom Kohlebergbau geprägt wurde. Bereits Ende der 1950er Jahre begann das Künstlerpaar Industrieanlagen systematisch zu fotografieren. Auch wenn sie Penzberg nie bereist haben, so teilt die Stadt mit vielen der von den Bechers dokumentierten Orten eine ähnliche Erfahrung des Strukturwandels: Über Generationen hinweg zeichneten Fördertürme, Aufbereitungsanlagen und Maschinenhallen das Erscheinungsbild und das Selbstverständnis der Stadt aus.

Sprengung des Bergwerkskamins 1972.

BERND & HILLA BECHER IM DIALOG MIT PENZBERG

19.7. – 18.10.26

Mi. – So. 10 – 17 Uhr
Am Museum 1
museum-penzberg.de

Bernd und Hilla Becher, *Förderturm, Zolder Mijn, Zolder, B 1991* © Estate Bernd & Hilla Becher, represented by Max Becher

MUSEUM PENZBERG
SAMMLUNG CAMPENDONK

Inhalt

Ausstellungen	2
Schäftlarner Konzerte	6
Musik/Tanz	8
SeeJazz-Festival	11
Neue Philharmonie München	16
Theater/Kabarett	20
Literatur/Lesung	22
Vorträge	23
Führungen/Exkursionen	24
Film	25
Diverses	25
Kreatives für Groß & Klein	26
Rein ins KaOs/Impressum	27

Ausstellungen

Laufende Ausstellungen

bis Ende August
Berg Werk im alten Rathaus
Ratsgasse 1, Berg am See

Qirin Leppert: Passfotos und anderes
Öffnungszeiten siehe
www.kulturverein-berg.de

bis 9.8.
Galerie an der Elbestraße
Elbestraße 27a, Geretsried

Stefanie von Quast – „Wenn Stein atmet“
Stefanie von Quast erschafft in ihren Bildern und Skulpturen regelrechte Resonanzräume.
www.geretsried.de/galerie

bis 16.8.
Bernried
verschiedene Orte
Bernrieder Kunstausstellung 2026
50 Jähriges Jubiläum
Vanstaltungsorte: Sommerkeller im Rathaus, Torbogenhalle im Klosterhof, Salettl im Gasthof 3 Rosen und Buchheim Museum;
Mo-Fr, 14:00 -19:00 Uhr, Sa, So & Feiertags: 10:00 -19:00 Uhr
www.bernrieder-kunstausstellung.de

bis 6.9.
Erinnerungsort Badehaus
Kolpingplatz 1, Wolfratshausen-Waldram
„Fußball, Boxen, Turnen – Sport in Föhrenwald und Waldram“
Fr, 9:00 - 17:00 h, Sa, So, 13:00 - 17:00 h
Infos: 08171/2572502
www.erinnerungsort-badehaus.de

bis 13.9.
Museum Starnberger See
Possenhofener Straße 5, Starnberg

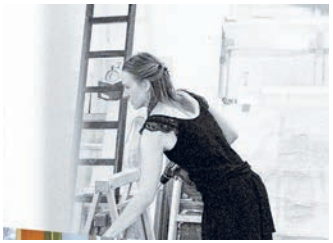

„Sinn und Gesellschaft – Das Museum als Atelier“
Ergül Cengiz, Gretta Louw, Anna Schölß, Esther Zahel
Mi-Fr, 14:00-18:00 Uhr, Sa, So & Fei 11:00-18:00 Uhr ; Bis 13.9.
www.museum-starnberger-see.de

bis 21.9.
Galerie Stellwerk im Bahnhof
Philipstraße 32, Penzberg

„Angekommen“
1. Mitgliederausstellung in der neuen Galerie Stellwerk. Bis 21.9.
Mi 15:00-17:00 Uhr, Sa 11:00-13:00 Uhr
www.kunstzeche.de

bis 27. 9.
Franz Marc Museum
Franz-Marc-Park 8-10, Kochel am See

Maria Franck-Marc
Ausstellung der Künstlerin Maria Franck-Marc (1876–1955)
Infos 08851/92488-0

verlängert **„Fantasie & Form“**
Adolf Erbslöh (1881–1947) zählt zu den stillen, aber prägenden Künstlern der Moderne. Infos 08851/92488-0
www.franz-marc-museum.de

bis 4. 10.
Buchheim Museum
Am Hirschgarten 1, Bernried

„Es hat sich selbst aus mir gemalt“ – Joachim Ringelnatz als Maler Di-So & Fei, 10:00-18:00 Uhr
www.buchheimmuseum.de

bis 18. 10.
Museum Penzberg
Am Museum 1, Penzberg

„Das Ende als Anfang“ – Bernd und Hilla Becher im Dialog mit Penzberg
Die Ausstellung setzt die international bekannten Fotografien von Bernd und Hilla Becher in Bezug zur Geschichte Penzbergs, die über 170 Jahre vom Kohlebergbau geprägt wurde.
Mi-So & Fei, 10:00-17:00 Uhr
www.museum-penzberg.de

bis 15. 11.
KWA Seeresidenz Seeshaupt
Alter Postplatz 1, Seeshaupt

Thomas Grubert – „fish&ships“
Der Architekt und Künstler Thomas Grubert aus Penzberg stellt aus.
www.seeresidenz-seeshaupt.de

Gebhardtstr. 2a
82515 Wolfratshausen

T 08171 20089
F 08171 22570

M info@fachzahnpraxis.de
FACHZAHNPRAXIS.DE

bis 18. 10.
Sonderführungen ganzjährig
Kaiserin Elisabeth Museum
Schlossberg 2, Pöcking
Alles über Kaiserin Elisabeth und ihre Familie
Öffnungszeiten Fr, Sa, So & Fei
12:00 bis 18:00 Uhr
www.kaiserin-elisabeth-museum.de

Neue Ausstellungen

1. 8., 11:00 Uhr
Isarpromenade Bad Tölz

Tölzkunst 9 – Kunst unter freiem Himmel an der Isarpromenade.
Rund 25 bildende Künstler präsentieren ihre Werke im Grünen. Bei schlechtem Wetter wird die Veranstaltung auf Sonntag, den 2. August 2026 verschoben.
www.kunstverein-toelzerland.de

7. 8., 19:00 Uhr
Marstall
Mühlgasse 7, Berg

Vernissage **„Wir bitten zu Tisch“**
40 Jahre Ateliertage Berg/Icking
Die Künstlerinnen und Künstler der Ateliertage Berg/Icking laden zum Jubiläum ein.
Mit Unterstützung der Gemeinde Berg.
Geöffnet 8. + 9. 8., 14:00-19:00 Uhr
www.kulturverein-berg.de

27. 8., 19:30 Uhr
RAUMdurchKUNST
Hauptstraße 28, Sindelsdorf

Blaue Stunde
Ein inspirierender Abend für Kunst, Musik, Begegnung, Gespräche und genussvolles Beisammensein.
www.raumdurchkunst.de

ab 31. 8.
Praxis Hausärzte Münsing
Degerndorfer Straße 2, Münsing

Petra Bauer-Wolfram – „Wasser“
Ein Lebensquell mit tausend Gesichtern. Blaues Gold. Ausstellung Fotokunst. Mo-Fr 8:00 bis 12:00 Uhr, Mo-Do 15:30 bis 18:00 Uhr
Bis 28. 2. 26; **www.artepetra.net**

9. 9., 19:30 Uhr
Katharina-von-Bora-Haus
Fischackerweg 10, Berg am See

Kunstwerk des Monats Juni
Timo Klos aus Dortmund
Die evangelische Kirchengemeinde Berg stellt in Kooperation mit dem Kulturverein Berg seit 2011 jeden Monat eine Künstlerin oder einen Künstler mit einem ausgewählten Werk vor.
www.kulturverein-berg.de

Schäftlarner Konzerte 2026

Eine der schönsten Rokokokirchen Bayerns: die Klosterkirche Schäftlarn.

Erleben Sie ein bestens gelauntes, spielfreudiges und erstklassig besetztes Orchester sowie virtuose Solisten in der schönsten Kirche des Isartals! In der Klosterkirche Schäftlarn stehen auch 2026 wieder fünf Konzerte auf dem Programm.

Im Juni begaben wir uns musikalisch auf Reisen und besuchten mit unserem Konzertmeister Markus Wolf seine Geburtsstadt Wien – selbstverständlich mit der freundlich sinfonischen Begleitung von Joseph Haydn. Wer im Juli dem sommerlichen Trubel entgehen wollte, war herzlich zu einem Serenadenabend mit Beethoven und Brahms in die Klosterkirche eingeladen.

Im September besuchen wir mit der Sopranistin Hannah-Theres Weigl die Oper und erleben Beethovens Sinfonien aus nächster Nähe. Weigl ist seit der Spielzeit 2024/25 Mitglied des Studios der Wiener Staatsoper, wo sie bereits als Barbarina (Le nozze di Figaro), Giannetta (L'elisir d'amore), Ida (Die Fledermaus) und Papagena (Die Zauberflöte) auf der Bühne stand.

Im Oktober schließlich ertönt ein letztes Signal, das den Abschied verkündet: Wir verabschieden uns mit Mozarts Missa Longa mit Chor und Orchester. Die Instrumentalisten der drei großen Münchner Symphonieorchester, die das Orchester der Schäftlarner Konzerte bilden, sind seit Langem ein Garant für höchste musikalische Qualität im Isartal.

Künstlerische Gesamtleitung:
Michael Forster

Veranstalter: Schäftlarner Konzerte e. V.
Tickets bei www.muenchenticket.de,
Tel. 089-54 81 81 81

Aktuelle Informationen zu den Konzerten 2026:
www.schaeftlarner-konzerte.de

Foto: Shirley Suarez

Sopranistin Hannah-Theres Weigl

Schäftlarner KONZERTE

www.schaeftlarner-konzerte.de

2026

10. 9., 19:00 Uhr
Kunstturm am Schwankl-Eck
Obermarkt 33, Wolfratshausen

Vernissage **„Leises Verschwinden“**
Gabriele von Mallinckrodt (Malerin, Grafikerin, Designerin), **Roswitha Tafertshofer** (Konzeptionskünstlerin)
Do - So, 14:00-18:00 Uhr, **Bis 9. 10.**
www.kunstturmwolfratshausen.de

12. 9., 18:00 Uhr
Braunviehstall, Staatsgut Achselschwang
Achselschwang 1 , Utting am Ammersee

Vernissage **Gisela Krohn und Jan Davidoff – „Überraschung & Pinselstrich“**
Musikalischer Überraschungsgast wird erwartet. Eintritt 17 € / bis 25 Jahre 6 €. Die Ausstellung ist während der Konzerte des Festivals (siehe Seite 14) geöffnet.
Bis 19. 9.
Veranstalter: Kultur am Ammersee e.V.
www.ammerseerenade.de

19. 9., 18:00 Uhr
Erinnerungsort Badehaus
Kolpingplatz 1, Wolfratshausen-Waldram

Vernissage **„Kriegskinder“**
mit Heike von Schlebrügge und Zeitzeugengespräch mit den Literaturwissenschaftlern Dr. Hiltrud und Prof. Dr. Günter Häntzschel. Anmeldung erforderlich. Fr, 9:00 - 17:00 Uhr
Sa + So, 13:00 - 17:00 Uhr
www.erinnerungsort-badehaus.de

23. 9., 19:00 Uhr
Bosco – Bürger und Kulturhaus
Oberer Kirchenweg 1, Gauting

Vernissage **Olaf Unverzart – „Dahinten gehts nicht weiter“**
Fotografien aus dem Oberpfälzer Grenzland. Zu den Öffnungszeiten des bosco und während der Abendveranstaltungen. **Bis 16. 12.**
www.bosco-gauting.de

Musik/Tanz

ab 1. 8., 13:00 Uhr
Altstadt Wolfratshausen
Marienplatz 1, Wolfratshausen

Straßenmusik-Samstage
Alle Musikfreunde dürfen sich jeden Samstag ab 13.00 Uhr auf tolle Straßenmusik in der Wolfratshauser Innenstadt freuen
www.wolfratshausen.de

1. 8., 20:00 Uhr
Pfaffenleite 16, Irschenhausen
Theatersommer 2026
Gesellschaft unterm Apfelbaum

Klangzeit – Weltmusikalische Frischluft Konzert
Eintritt: 28 € / erm. 14 €
Info & Reservierung: 08178/4783
www.theatersommer-isartal.org

1. 8., 20:15 Uhr, Einlass 19:00 Uhr
Village im Kulturtal Obermühle
Obermühle 1, Habach

Los Latinos – Wayna Picchu
Latein- und Südamerikanische Musik zum Abtanzen. Eintritt 18 €
reservierung@village-habach.de
Infos 08847/725
www.village-habach.de

2. 8., 10:30 Uhr
Kulturbühne Hinterhalt
Leitenstraße 40, Gelting

Unplugged Club – Der Unplugged Club für Newcomer und Fortgeschrittene, die sich mit Instrumentalem, Acapella, Covertiteln oder eigenen Songs präsentieren wollen. Nächster Termin 6. 9. **www.hinterhalt.de**

6. 8., 19:00 Uhr
Village im Kulturtal Obermühle
Obermühle 1, Habach

Village Session – und gemütliches Treffen für Alle
Eintritt frei! Keine Reservierungen.
www.village-habach.de

7. 8., 18:00 Uhr
Stiftung Kunst und Natur Nantesbuch, Langes Haus
Karpfsee 12, Bad Heibrunn

Offenes Jodeln & Singen an der Bar
Mit Sängerin und Musikerin Anna Veit und Maxi Pongratz und Juri Kannheiser. Eintritt frei, ohne Anmeldung.
www.nantesbuch.de

7.8., 19:30 Uhr
RAUMdurchKUNST
Hauptstraße 28, Sindelsdorf

Gambelin – „all' improvviso"
Bassklarinette und Viola da Gamba – zwei Instrumente, die sich in der Musikgeschichte nie begegnet sind. Renaissance und Barock verschmelzen mit Jazz und Moderne zu einer faszinierend neuen Klangsprache.
Karte ab 29 €
www.raumdurchkunst.de

7.8., 20:00 Uhr
Schloss Kempfenhausen
Milchberg 11, Kempfenhausen

14. SeeJazz Festival 2026
David Helbock & Julia Hofer
Eine musikalische Reise voller tiefer Emotionen, spielerischer Innovationen und intimer Verbindung. Eintritt 29 €, www.events.fairetickets.de
www.seejazz.de

8. bis 22. 8.
Schloß Weidenkam
Weidenkam 1, Münsing-Holzhausen
Konzerte auf Schloß Weidenkam

8.8., 20:00 Uhr
Eröffnungskonzert
Saki Kawatani, Klavier

19. 8., 20:00 Uhr
Gastkonzert
Flurin Cuonz, Violoncello
Tamara Chitadze, Klavier

22. 8., 17:00 Uhr
Schlusskonzert der Kursteilnehmer
Interpreten & Programm nach Ansage
Wegen großer Nachfrage wird eine Platzreservierung für die Konzerte dringend empfohlen unter
konzerte@weidenkam.de
www.weidenkam.de

9.8., 17:30 Uhr
Stroblbühne
Dorfstraße 6, Oberhausen/Weilheim
Zillertaler Tanzlmusig
Eintritt frei, Hut geht rum. Reservierung erbeten. Bei schlechtem Wetter im Saal
Tel. 08802/222, **www.stroblwirt.de**

SeeJazz-Festival 2026

Vom **7. bis 16. August 2026** findet zum 14. Mal am Starnberger See das See-Jazz-Festival statt. Wie immer werden an fünf Tagen an fünf Standorten fünf verschiedene Formationen mit fünf unterschiedlichen stilistischen Ausrichtungen auftreten:

David Helbock und Julia Hofer sind am 7. August im Rittersaal im Schloss Kempfenhausen. In seinem neuesten Projekt hat David Helbock, Aushängeschild des österreichischen Jazz, die junge, vielseitige E-Bassistin und Cellistin Julia Hofer aus Wien als Duopartnerin gewinnen können.

Gitarrist **Vlado Grizelj** mit Purple Sky spielt am 12. August auf dem Museumsschiff in Tutzing.

Am 13. August spielt im Pallaufsaal in Münsing die **Barrelhouse Jazzband**, eine der renommiertesten und international erfolgreichsten Formationen des traditionellen Jazz.

UP ist am 15. August 2026 im Bürgersaal im Rathaus Feldafing zu Gast: Die legendäre Jazz-Rock-Latin-Funk-Band der 1980er Jahre, steht wieder gemeinsam auf der Bühne. Dieses Comeback ist kein nostalgischer Blick zurück, sondern ein kraftvolles Weitergehen. .

Am 16. August kommt schließlich **SoulVision** mit „A Tribute To James Brown" ins beccult nach Pöcking. Zum Abschluss des Festivals verwandelt die Schweizer Band das beccult in eine vibrierende Soul- und Funk-Arena!

Alle Konzerte starten um 20:00 Uhr, Einlass ist jeweils eine halbe Stunde vor Konzertbeginn.

Tickets sind ab sofort sowohl online als auch an ausgewählten Vorverkaufsstellen erhältlich. Gerne bieten wir auch wieder einen preislich ausgesprochen attraktiven Festival-Pass an. Bei Interesse schreiben Sie einfach eine E-Mail an **info@seejazz.de**.

Ausführliche Informationen zum Festival, den jeweiligen Konzerten, Eintrittspreisen, Vorverkaufsstellen, usw. finden Sie auf **www.seejazz.de**.

10. 8., 20:15 Uhr, Einlass 19:00 Uhr
Village im Kulturtal Obermühle
Obermühle 1, Habach

Henrik Freischlader Band
Bluesrock-Quartett mit neuer Band!
reservierung@village-habach.de
Eintritt 33 € / erm. 29 €
Infos 08847/725
www.village-habach.de

12. 8., 20:00 Uhr
Museumsschiff Tutzing
Nemesweg, Tutzing

14. SeeJazz Festival 2026
Vlado Grizelj – „Purple Sky“
Vlado Grizelj (g, comp), **Viktor Makhnovich** (keyb), **Ciro Trindade** (b), **Christian Lettner** (dr), Eintritt 29 €
www.events.fairetickets.de
www.seejazz.de

13. 8., 20:00 Uhr
Pallaufsaal Münsing
Weipertshausener Straße 3, Münsing

14. SeeJazz Festival 2026
Barrelhouse Jazzband
Die Band zeichnet sich besonders durch die exzellente Virtuosität und stilistische Vielseitigkeit ihrer Mitglieder aus, die weit über die deutsche Jazzszene hinaus bekannt sind.
Eintritt 35 €, www.events.fairetickets.de
www.seejazz.de

14. 8., 19:00 Uhr
Groundlift Alte Brauerei Stegen
Landsberger Str. 57, Inning, Ammersee

Sommer Charity Party mit DJ Kauli
Tanzen für einen guten Zweck! Die DJ-Partys mit dem beliebten Radio-Moderator Jürgen Kaul (Kauli) sind landesweit legendär.
Eintritt: 16 € zzgl. Gebühr / AK 19 €
www.groundlift.de

15. 8, 20:00 Uhr
Bürgersaal Feldafing
Bahnhofsplatz 1, Feldafing

14. SeeJazz Festival 2026
UP – Vier Protagonisten, vier Persönlichkeiten, vier Stimmen – ein gemeinsamer Ausdruck.
Eintritt 29 €, www.events.fairetickets.de
www.seejazz.de

16. 8., 20:30 Uhr
Kulturbühne Hinterhalt
Leitenstraße 40, Gelting

Jam Session – Die offene Bühne im Hinterhalt. Immer am dritten Sonntag im Monat. **www.hinterhalt.de**

16. 8., 20:00 Uhr
beccult – Haus der Bürger und Vereine
Weilheimer Straße 33, Pöcking

14. SeeJazz Festival 2026
SoulVision – „A Tribute to James Brown“ Das Publikum erwartet eine mitreißende Zeitreise durch die größten Hits und den unverwechselbaren Spirit von James Brown. Eintritt 35 €
www.events.fairetickets.de
www.seejazz.de

23. 8., 17:30 Uhr
Stroblbühne
Dorfstraße 6, Oberhausen/Weilheim
SchuahAuf-Blosn Tanzlmusi
Eintritt frei, Hut geht rum. Reservierung erbeten. Bei schlechtem Wetter im Saal
Tel. 08802/222, **www.stroblwirt.de**

30. 8., ab 11:00 Uhr
Rund um den Ammersee

Kapellentag 2026 – Tag der offenen Haus- und Hofkapellen
Immer am letzten August-Sonntag trifft Kultur am Ammersee auf bayerische Tradition, eingebettet in ein traumhaftes Stück Natur. Aus 24 meist privaten Kapellen klingt Musik für Jung und Alt.
www.ammerseerenade.de

30. 8., 20:00 Uhr
Kulturbühne Hinterhalt
Leitenstraße 40, Gelting
Fernanda Santanna – „Brazilian Divas“
Ein besonderes Konzert, das die Kraft und Vielfalt bedeutender weiblicher Stimmen der brasilianischen Musik feiert. Eintritt 20 €, **www.hinterhalt.de**

30. 8., 17:30 Uhr
Stroblbühne
Dorfstraße 6, Oberhausen/Weilheim

Die böhmischen 7
Eintritt frei, Hut geht rum. Reservierung erbeten. Bei schlechtem Wetter im Saal
Tel. 08802/222, **www.stroblwirt.de**

1. 9. bis 6. 9. 19:00 Uhr
Kloster Beuerberg
Königsdorfer Str. 10, Eurasburg

Seelenklang.
Eine Musikwoche mit dem päpstlichen Institut für Musik am Vatikan.
Infos und das komplette Programm unter: **www.klosterbeuerberg.com**

11. 9., 20:00 Uhr
Kulturzentrum Miesbach
Waitzinger Keller
Schlierseer Straße 16, Miesbach

Camerata Academica Freiburg – „Romantisches Symphoniekonzert“
Gunnar Persicke (Geige), **Johannes Braun** (Leitung), Eintritt 20 €
Tickets Tel. 08025/7000-0 oder
ticket@waitzinger-keller.de
www.waitzinger-keller.de

11.9., 20:00 Uhr, Einlass 18:15 Uhr
Stroblbühne
Dorfstraße 6, Oberhausen/Weilheim

Hoamatbeat
Die Band verbindet bairische Mundart mit modernem Folk-Rock, fünfstimmigem Gesang und einer spürbaren Nähe zum Leben.
Eintritt: 21 €, Tel. 08802/222
www.stroblwirt.de

12.9., ab 17:00 Uhr
Stadtgebiet Wolfratshausen
verschiedene Veranstaltungsorte

Wirtefest 2026
Das kunterbunte Musikprogramm ist so gemischt und fassettenreich wie die teilnehmenden Gastronomiebetriebe. Eintritt frei. Kostenloser Shuttlebus.
www.wolfratshausen.de

12.9., 18:00 Uhr
Braunviehstall, Staatsgut Achselschwang
Achselschwang 1, Utting am Ammersee

Ammerserenade:
Happy Classic Hour © Art & Music
Festivalreihe der Rising Stars zur Ausstellung
Überraschung & Pinselstrich
(siehe Seite 8)

13.9., 11:00 Uhr
Vladimir Skomorokhov – „A g´scheide Klavier-G´schicht"

15.9., 18:00 Uhr
Salsa Trio Corasonido – „Salsa im Kuhstall"

16.9., 18:00 Uhr
Preisträger „Jugend musiziert" – „De Jungen, de wos drauf ham"

18.9., 18:00 Uhr
Gmelin Brüder & L. Giannotti – „Saiten, de wos wurln"

19.9., 15:00 Uhr
Erchana Orchester & Dachauer Jugendsinfonieorchester – „A zünftiger Fantasia-Ausklang"
Je Veranstaltung 17 € / bis 25 Jahre 6 €
Festivalpass 77 € / bis 25 Jahre 22€
Veranstalter: Kultur am Ammersee e.V.
www.ammerseerenade.de

13.9., 19:00 Uhr
Stroblbühne
Dorfstraße 6, Oberhausen/Weilheim

Quattro Poly– „Always guat druff"
Siebenköpfiges Ensemble Allgäuer Ursprungs. Eintritt: 22 €, Tel. 08802/222
www.stroblwirt.de

18.9., 20:30 Uhr
Stiftung Kunst und Natur Nantesbuch, Langes Haus
Karpfsee 12, Bad Heibrunn

Beat.Tanz.Repeat
Mit Khainz und Voltage Twins.

Clubbing in Nantesbuch mit Techno und House. Eintritt: 14 € / erm. 10 €
Tickets: 08046/2319115
www.nantesbuch.de

19.9., 19:00 Uhr
Klosterkirche Schäftlarn
Klosterstr. 2, Schäftlarn

Schäftlarner Konzerte –
Septembersopran und Beethoven Eins
Hannah-Theres Weigl (Sopran)
Leitung: Michael Forster
Tickets: 51 € / 41 € / 27 €
bei MünchenTicket: 089/54818181
www.schaeftlarner-konzerte.de

19.9., 20:00 Uhr, Einlass 19:00 Uhr
Alte Madlschule Bad Tölz
Schulgasse 3, Bad Tölz

Katrin & Werner Unterlercher – „Weitblick"
Saitenmusik der innovativen Art.
Eintritt 22 €, **www.kulturverein-lust.de**

19.9., 20:00 Uhr
Kulturzentrum Miesbach Waitzinger Keller
Schlierseer Straße 16, Miesbach

5. Miesbacher Newcomer Festival
„Z'ammgspannt" – Bieramiden, Buxom Blues Band und V:O:I
Eintritt frei. Infos unter:
www.waitzinger-keller.de

19.9., 20:15 Uhr, Einlass 19:00 Uhr
Village im Kulturtal Obermühle
Obermühle 1, Habach

30 Jahre „Go Music"
Blues, Rock und Soul
reservierung@village-habach.de
Eintritt 25 €, Infos 08847/725
www.village-habach.de

20.9., 19:00 Uhr
Schlossberghalle – Großer Saal
Vogelanger 2, Starnberg
The Music of Ludovico Einaudi:
Tribute-Klavierkonzert bei Kerzenschein
Eintritt 39,90 € / 44,90 € / 49,90 €
Infos und Karten 08151/772136
www.starnberg.de

kulturbühne HINTERHALT
• Kultur live
• Musik, Kabarett, Theater
• Räume für Ihre Feiern
www.hinterhalt.de
Tel. 08171 / 238104
www.hinterhalt.de
Kulturbühne Hinterhalt | Leitenstrasse 40 | 82538 Geretsried

Die Kulturbühne ist nicht nur DER Platz für Film, Kabarett, Musik, Theater und vieles mehr.
Für alle Arten von Anlässen kann unsere Bühne gemietet werden. Geburtstag, Hochzeit, Scheidung… und was es sonst noch alles zu feiern gibt – Ihr seid herzlich eingeladen, dies bei uns in Gelting zu tun.

NEUE PHILHARMONIE MÜNCHEN

HERBST 2026

FUAD IBRAHIMOV DIRIGIERT

VON WEBER

FREISCHÜTZ - OUVERTÜRE

BEETHOVEN

TRIPEL-KONZERT

SOPHIA HERBIG VIOLINE
KATJA DEUTSCH VIOLONCELLO
HENRIETTE ZAHN KLAVIER

BEETHOVEN

SYMPHONIE NR. 5

Sa 26.9.2026 | 19.30 Uhr

Wolfratshausen | Loisachhalle

VORVERKAUF: 30€ (zzgl. VVG)
muenchenticket.de :
Tel. 089/54818181,
Touristinfo Wolfratshausen:
Tel. 08171/214206,
Reisebüro Hecher: Tel. 08171/98120,
deutsch@nphm.info :
gegen Vorauszahlung ohne VVG
ABENDKASSE: 35€ |
Schüler:innen und Studierende:
freier Eintritt
Änderungen vorbehalten.

www.nphm.info

Loisachhalle Wolfratshausen am 26. 9., 19:30 Uhr und Herkulessaal der Residenz, München am 27. 9., 19:00 Uhr

Zwei Klassik-Highlights im Herbst

Die Neue Philharmonie München (NPhM) ist ein internationales, aus Musikstudierenden bestehendes Symphonieorchester. Sie tritt regelmäßig im Herkulessaal der Münchner Residenz und bei zahlreichen Gastkonzerten im

Sophia Herbig, Violine

In- und Ausland auf. 2025 feierte die NPhM ihr 20-jähriges Bestehen.

Fuad Ibrahimov, 1982 in Aserbaidschan geboren, war Jungstudent im Fach Viola an der Musikhochschule in Baku. Nach einem weiteren Studium im Fach Dirigieren an der Musikhochschule Köln trat er mit namhaften Orchestern in Deutschland, Europa und Asien auf. Seit 2014 ist er Leiter des Staatlichen Sinfonieorchesters Aserbaidschan und Chefdirigent der NPhM sowie des Baku Chamber Orchestra.

Sophia Herbig ist eine aus München stammende Geigerin. Ihre Orchestertätigkeit führte sie zu Klangkörpern wie u.a. dem Symphonieorchester des Bayerischen Rundfunks, Chamber Orchestra of Europe, Mahler Chamber Orchestra und Utopia. Seit Oktober 2019 ist sie als Stimmführerin der 2. Violinen im Mozarteumorchester Salzburg engagiert und geht einer regen Tätigkeit als Kammermusikerin nach. .

Die Cellistin **Katja Deutsch** studiert im Master bei Jean-Guihen Queyras an der Hochschule für Musik Freiburg. Sie spielt regelmäßig in Klangkörpern wie dem Symphonieorchester des Bayerischen Rundfunks, dem Mozarteumorchester und Spira Mirbalis. Neben ihrer großen Leidenschaft für das Orchesterspiel, widmet sie sich in den vergangenen Jahren gleichermaßen der Kammermusik und gründet 2023 mit StudienkollegInnen das Klaviertrio „Trio Vivo". Auch solistisch war sie in den vergangenen Jahren sowohl im In- und Ausland mit hochklassigen Ensembles zu hören.

Henriette Zahn ist Pianistin mit den Schwerpunkten Liedgestaltung, Kammermusik und Performance. Ihre Leidenschaft gilt der Entwicklung zeitgemäßer Formate im Lied-Genre, wofür sie auch das NORDLIED Festival

Henriette Zahn, Klavier

in Hamburg gegründet hat. Kammermusikalische Auftritte führten Henriette u.a. zu den Salzburger Festspielen, in die Elbphilharmonie und in den Münchner Herkulessaal. Liederabende gestaltet sie u.a. mit Julian Prégardien, Sönke Tams Freier, Tareq Nazmi, Pia Davila, Ilker Arcayürek oder Alexandra Ionis. Zudem war sie Lehrbeauftragte für Korrepetition an der UdK Berlin.

Alle Infos zu den Konzerten:
www.sinfonietta-isartal.de und
www.nphm.info

21.9., 19:00 Uhr
Loisachhalle Wolfratshausen
Hammerschmidweg 6
The Music of Ludovico Einaudi – Tribute-Klavierkonzert bei Kerzenschein
Eintritt 39,90 € / 44,90 € / 49,90 €
www.eventim.de
www.wolfratshausen.de

25.9., 19:30 Uhr
Saal der Musikschule
Untermarkt 64, Wolfratshausen

Duende
Duende ist ein grenzensprengendes Duo, das mit der seltenen Kombination aus Harfe, Schlagzeug und Elektronik neue Klangräume erschließt
Eintritt 22 €, www.muenchenticket.de
www.wolfratshausen.de

25.9., 20:00 Uhr, Einlass 18:15 Uhr
Stroblbühne
Dorfstraße 6, Oberhausen/Weilheim

Brustmann – Schäfer – Horn: „Isara Rapidus"
Kein Männerdreigesang, vielmehr ein Drei-Männer- Gesang – mächtig und schön – zu Zither, Gitarre und Bass!
Eintritt: 21 €, Tel. 08802/222
www.stroblwirt.de

26.9., 19:00 Uhr
Gemeindezentrum Iffeldorf
Hofmark 9, Iffeldorf

Iffeldorfer Meisterkonzerte
Duo Molede
Moritz Defregger (Violine)
Lenz Defregger (Violoncello)
Vor sieben Jahren gründeten die Brüder Moritz und Lenz Defregger das „duo molede" und konzertieren regelmäßig zusammen vor begeistertem Publikum. Eintritt 30 € / 25€
www.iffeldorfer-meisterkonzerte.de

26.9., 19:30 Uhr
Loisachhalle Wolfratshausen
Hammerschmidweg 6

Wiedersehen mit Beethoven.
Fuad Ibrahimov dirigiert die Neue Philharmonie München
Sophia Herbig (Violine)
Katja Deutsch (Violoncello)
Henriette Zahn (Klavier)
Eintritt 37,10 €, www.muenchenticket.de
www.wolfratshausen.de

26.9., 20:00 Uhr
Kulturbühne Hinterhalt
Leitenstraße 40, Gelting

Revelling Crooks
Zehn Musiker, ein Folk-Punk-Orchestra mit einem Feuerwerk an musikalischer Lebensfreude und der Attitüde des Punkrock. Eintritt 20 €
Reservierung: 08171/238104
www.hinterhalt.de

26.9., 20:15 Uhr, Einlass 19:00 Uhr
Village im Kulturtal Obermühle
Obermühle 1, Habach

Meena Cryle & Chris Fillmore Band – Blues ‚n' Roots
reservierung@village-habach.de
Eintritt 28 € / erm. 25 €
Infos 08847/725
www.village-habach.de

26.9., 20:00 Uhr, Einlass 19:00 Uhr
Alte Madlschule Bad Tölz
Schulgasse 3, Bad Tölz

FritzMaxTrio
Max Fritz Kropius alias FritzMax zusammen mit Markus Schönhaber am Schlagzeug, Martin Spörl am Bass
Eintritt 22 €, **www.kulturverein-lust.de**

27.9., 19:00 Uhr
Schloss Kempfenhausen
Milchberg 11, Kempfenhausen

Soiree im Schloss – Zwischen Himmel und Erde
Hommage an Dietrich Fischer-Dieskau
Gerrit Illenberger, (Bariton)
Gerold Huber, (Klavier)
Karten: 28 € regulär, 20 € Mitglieder, 10 € U18, schad.kulturverein@gmx.de
www.kulturverein-berg.de

27.9., 20:15 Uhr, Einlass 19:00 Uhr
Village im Kulturtal Obermühle
Obermühle 1, Habach

Dom Martin – Mischung aus modernen Blues, Blues-Rock
Eintritt 28 € / red. 25 €
reservierung@village-habach.de
Eintritt 25 € / erm. 22 €
Infos 08847/725
www.village-habach.de

2. 10., 20:00 Uhr
Kultur im Oberbräu
Marktplatz 18a, Holzkirchen

Freddy Kempf: Solokonzert – „A Pianist in a million“
Der international erfolgreiche Musiker und Wahl-Holzkirchner beehrt uns mit einem Solokonzert der Extraklasse.
Eintritt ab 28 €
www.kultur-im-oberbraeu.de

Theater/Kabarett

2. 8., 11:00 Uhr
Pfaffenleite 16, Irschenhausen
Theatersommer 2026
Gesellschaft unterm Apfelbaum

Theater Mär – „Der Maulwurf Grabowski“
Eintritt: 10 € / 15 €
Info & Reservierung: 08178/4783
www.theatersommer-isartal.org

2. 8., 20:00 Uhr
Pfaffenleite 16, Irschenhausen
Theatersommer 2026
Gesellschaft unterm Apfelbaum

TheaterAxiom – Nach dem Film von Jöns Jönsso
Eintritt: erm. 14 € / reg. 28 €
Info & Reservierung: 08178/4783
www.theatersommer-isartal.org

6. 9., 15:00 Uhr.
Buchheim Museum
Am Hirschgarten 1, Bernried
Puppentheater Knuth – „Die Wunderblume“
Kostenfrei bei gültiger Eintrittskarte
www.buchheimmuseum.de

6. 9., 19:00 Uhr, Einlass 19:00 Uhr
Stroblbühne
Dorfstraße 6, Oberhausen/Weilheim

D'Filsers: „Dau reg mer uns it auf“
Musik-Kabarett mit Herz, Dialekt und Hintersinn, Eintritt: 20 €
Tel. 08802/222, www.stroblwirt.de

12. 9., 20:00 Uhr, Einlass 18:15 Uhr
Stroblbühne
Dorfstraße 6, Oberhausen/Weilheim

Trio Schleudergang – „Beste Wäsche“
Es erwartet Sie eine pointierte Mischung aus Musik, Kabarett und scharf geschleudertem Alltagswitz.
Eintritt: 27,50 €, Tel. 08802/222
www.stroblwirt.de

17. 9., 20:00 Uhr
Kulturbühne Hinterhalt
Leitenstraße 40, Gelting

Kathi Wolf – „Klapsenbeste“
Eintritt 20 €, Reservierung: 08171/238104
www.hinterhalt.de

22. 9., 19:00 Uhr
beccult – Haus der Bürger und Vereine
Weilheimer Straße 33, Pöcking

Kulturmontag – Alexander Netschajew & 5 Seen Bladlmusi
Ein humoristischer Streifzug zum Schmunzeln und Schunkeln, zum Lachen und Genießen. Eintritt frei.
www.beccult.de

25. 9., 20:00 Uhr
Kultur im Oberbräu
Marktplatz 18a, Holzkirchen

Sigi Zimmerschied – „Kein Thema. Eine deutsche Antwort.“
Die Welt ist ein Problem. Heini Himmerl ist die Lösung. Er kann nichts und weiß alles. Er löst Probleme, indem er sie leugnet. Er schafft neue, indem er sie behauptet. Eintritt: 28 € / erm. 25 € / bis 18 Jahre 12 € / AK+2 €
www.kultur-im-oberbraeu.de

26. 9., 16:00 Uhr
Kultur im Oberbräu
Marktplatz 18a, Holzkirchen

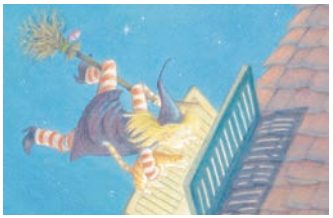

Agnes Kraus & Harry Oriold – „Die neugierige kleine Hexe“
Bilderbuchkino mit Frau Brausel und Käptn Brummel. Karte: 10 € / erm. 7 €
www.kultur-im-oberbraeu.de

27. 9., 19:00 Uhr, Einlass 18:00 Uhr
Stroblbühne
Dorfstraße 6, Oberhausen/Weilheim

König Ludwig II „Der bayrische Patient“
Eintritt 57 € incl. Menü, Tel. 08802/222
www.stroblwirt.de

Stroblbühne
KULTUR BEIM STROBL
WIRTSHAUS - MUSIK - KABARETT
82386 Oberhausen - Stroblwirt 08802 222
Alle Termine im Internet: www.stroblwirt.de

27.9., 20:00 Uhr
Bosco – Bürger und Kulturhaus
Oberer Kirchenweg 1, Gauting

Lara Ermer – „Leicht entflammbar“
Mit erfrischender Klarheit widmet sich Lara Ermer den wichtigen Fragen unserer Zeit, ohne sich daran die Finger zu verbrennen.
Tickets: 30 € / bis 25 Jahre 15 €
Infos und Karten 089/45238580
www.bosco-gauting.de

29.9., 19:30 Uhr
Schlossberghalle – Großer Saal
Vogelanger 2, Starnberg

Hannes Ringlstetter – SOLO
Eintritt 36 € / 40 € / 45 €
Veranstalter: Eulenspiegel Booking
www.muenchenticket.de
www.starnberg.de

30.9., 20:00 Uhr
Bosco – Bürger und Kulturhaus
Oberer Kirchenweg 1, Gauting

„War Diaries – Tagebücher aus unterschiedlichen Kriegsrealitäten“ – Nadia Migdal & Uri Fahndrich
Tickets: 39 € / bis 25 Jahre 15 €
Infos und Karten 089/45238580
www.bosco-gauting.de

Literatur/Lesung

1.8., 16:30 Uhr bis 18.9.
Stadtbibliothek Geretsried,
Adalbert-Stifter-Straße 13, Geretsried
Lese-Sommer 2026
Für alle Schülerinnen und Schüler die in den Sommerferien Spaß haben möchten und Lust auf neue Bücher und Geschichten haben, gibt es in der Stadtbibliothek beim Lese-Sommer ein vielfältiges Angebot.
www.geretsried.de

15.8. 15:00 Uhr
Buchheim Museum
Am Hirschgarten 1, Bernried
Ringelnatz-Lesung
Der bekannte Schauspieler Thomas Loibl liest Gedichte und Texte von Joachim Ringelnatz. (Ausstellung siehe Seite 4)
Kostenfrei bei gültiger Eintrittskarte.
www.buchheimmuseum.de

24.8., 15:00 Uhr
Stadtbücherei Wolfratshausen
Hammerschmidweg 6

Charlotte Habersack – „Bitte nicht öffnen“
Erlebe einen spannenden Nachmittag in der Stadtbücherei, lerne eine echte Autorin kennen und tauche in das neue Abenteuer von Nemo, Oda & Fred ein.
Infos und Karten 08171/78173 oder
www.wolfratshausen.de

17.9., 19:30 Uhr
Tölzer Marionettentheater
Am Schloßplatz 9, Bad Tölz
Klaus Wittmann liest: „Erfolg“ von Lion Feuchtwanger
Die Lesung wird musikalisch von Klaus

Stumpf an der Zither begleitet.
Eintritt 12 €, Res.: 08041/7935156
www.marionetten-toelz.de

30.9., 15:30 Uhr
Stadtbücherei Penzberg
Karlstraße 23, Penzberg

Sabine Bohlmann – „Frau Honig“
Die Autorin Sabine Bohlmann liest aus ihrer beliebten Reihe „Frau Honig“vor.
Eintritt Erw. 5 € / Kinder 3 €
www.buecherei-penzberg.de

Vorträge

6.8., 18:30 Uhr
Franz Marc Museum
Franz-Marc-Park 8-10, Kochel am See

Die Blauen Reiterinnen – mehr als nur Gefährtinnen
Dr. Carla Heussler zeichnet in ihrem Vortrag die Rolle der Künstlerinnen im Umfeld des Blauen Reiters nach. Dabei rückt sie insbesondere Marianne von Werefkin, Gabriele Münter und Maria Franck-Marc in den Fokus. Eintritt 5 € / erm. 3 €, Infos 08851/92488-0
www.franz-marc-museum.de

10.9., 19:00 Uhr, Einlass 18:00 Uhr
Loisachhalle Wolfratshausen
Hammerschmidweg 6

Tom-Oliver Regenauer: Überwachung – Enteignung – Tokenisierung
Eintritt 28 €, Online buchbar unter: www.drhingerl.de
www.wolfratshausen.de

20.9., 10:00 Uhr
Stiftung Kunst und Natur Nantesbuch, Langes Haus
Karpfsee 12, Bad Heibrunn

Blick ins Grüne
Ein Tag draußen – Sinne schärfen, Kräuterräuchern und Kochen am Feuer. Eintritt: 48 € / erm. 39 €
Tickets: 08046/2319115
www.nantesbuch.de

22.9., 13:00 Uhr
Kulturzentrum Miesbach Waitzinger Keller
Schlierseer Straße 16, Miesbach
7. Bayerische Demenzwoche
Vorträge von Prof. Dr. Stefan Lorenzl, KH Agatharied, „Demenz – ein behandelbares Schicksal“ und Dr. Florian Ruggaber „Umgang mit Demenz im Alltag – für Betroffene und Angehörige“.
ticket@waitzinger-keller.de
www.waitzinger-keller.de

15. 10., 19:00 Uhr, Einlass 18:00 Uhr
Loisachhalle Wolfratshausen
Hammerschmidweg 6

Perspektiven für den Rechtsstaat jenseits der Krise(n)
Vortrag von Carlos A. Gebauer
Eintritt 28 €, Online buchbar unter: www.drhingerl.de
www.wolfratshausen.de

Führungen/Exkursionen

5. 8., 9:00 Uhr
Stiftung Kunst und Natur Nantesbuch, Langes Haus
Karpfsee 12, Bad Heibrunn

Ferienprogramm
„Bodengeheimnisse“
Auf Entdeckungsreise in die Erde für Kinder von 7 bis 12 Jahren
Anmeldung erforderlich unter: 08046/2319115, **www.nantesbuch.de**

30. 8., 13:00 Uhr
Erinnerungsort Badehaus
Kolpingplatz 1, Wolfratshausen-Waldram

„Sportgeschichten“ – Führung mit dem Zeitzeugen Reiner Berchtold
Anmeldung erforderlich. (Ausstellung siehe Seite 3)
www.erinnerungsort-badehaus.de

17. 9., 11:00 Uhr
Buchheim Museum
Am Hirschgarten 1, Bernried

Führung zur Ausstellung: „Es hat sich selbst aus mir gemalt, Joachim Ringelnatz als Maler“
Mit Kunsthistorikerin Monika Babl.
Eintritt und Führung zusammen 20 €
Anmeldung unter www.eveeno.com
Gruppenstärke ist auf 25 beschränkt!
Infos zur Ausstellung siehe Seite 4
www.ostuferschutzverband.de

Film

3. 8. bis 20. 8.
Seebad Starnberg
Strandbadstraße 17, Starnberg

Open Air Kino
Direkt am Ufer des Starnberger Sees laufen aktuelle Publikumserfolge, zahlreiche Arthouse-Perlen des Jahres, ein Komödien-Klassiker, der neue Eberhofer-Film und fünf Kurzfilme des Alpen Film Festivals. Programm, Infos und Tickets unter: **www.fsff.de**

3.9. bis 13. 9.
Stadtgebiet Starnberg
verschiedene Orte

20. Fünf Seen Filmfestival 2026
Programm, Infos und Tickets unter: **www.fsff.de**

10. 9. bis 13. 9.
Stadtgebiet Bad Tölz
verschiedene Orte

Tölzer Fluss-Film-Festival 2026
Bewegende Bilder – Reißende Ströme
Internationale Reise-, Natur- und Flussfilme entführen das Publikum an spektakuläre Schauplätze dieser Welt.
Programm und Infos unter:
www.bad-toelz.de

15. 9., 19:30 Uhr
Schlossberghalle – Kleiner Saal
Vogelanger 2, Starnberg
Film- und Videoclub Starnberger See
Ein Abend der mitgebrachten Filme
Film von Walter Jancsus
Eintritt frei, Gäste willkommen!
www.starnberg.de

25. 9., 19:00 Uhr
Stiftung Kunst und Natur Nantesbuch, Langes Haus
Karpfsee 12, Bad Heibrunn

Silent Friend
Spielfilm von Ildikó Enyedi
Deutschland / Frankreich / Ungarn
2025, Karte 14 €/ erm. 10 € **www.nantesbuch.de**

Diverses

5. 8. und 12. 8., 18:00 Uhr
Stiftung Kunst und Natur Nantesbuch, Langes Haus
Karpfsee 12, Bad Heibrunn

Bar mit Blick
Sonnenuntergang am Langen Haus
Eintritt frei, ohne Anmeldung
www.nantesbuch.de

30.8., 10:00 Uhr
Franz Marc Museum
Franz-Marc-Park 8-10, Kochel am See

Sommerfest im Franz Marc Museum
Freier Eintritt für alle Besucher.
Infos und Programm: 08851/92488-0
www.franz-marc-museum.de

19.9. & 20.9., 10:00 bis 18:00 Uhr
Maierhof, Don Bosco Kloster Benediktbeuern
Maierhof, Zeilerweg 2, Benediktbeuern

Textilmarkt Benediktbeuern
40 Jahre Textilmarkt!
Handgefertigte Unikate, von Mode, Hüten, Taschen und Textilschmuck über Spielzeug und Heimtextilien bis hin zu künstlerischen Installationen. Workshops und Mitmach-Aktionen laden dazu ein, selbst kreativ zu werden. Regionale Anbieter sorgen für ein abwechslungsreiches Angebot an Speisen und Getränken.
www.textilmarkt-benediktbeuern.de

26.9., 10:00 Uhr
Kulturzentrum Miesbach
Waitzinger Keller
Schlierseer Straße 16, Miesbach
Stuzubi –
Studien- & Ausbildungsmesse
Schülerinnen und Schüler aller Schulformen können auf der Studien- und Ausbildungsmesse Stuzubi die vielfältigen beruflichen Möglichkeiten kennenlernen, die der Landkreis jungen Menschen zu bieten hat. Eintritt frei.
www.waitzinger-keller.de

Kreatives für Groß & Klein

1.8., 10:15 - 13:15 Uhr
Franz Marc Museum
Franz-Marc-Park 8-10, Kochel am See

Experimentelle Druckwerkstatt
Drucken mit Maiskolben, Luftpolsterfolien oder Schrauben? Wir entdecken die unterschiedlichsten Alltagsgegenstände als Druckwerkzeug und entwickeln zusammen spannende und ungewöhnliche Bilder. Kinderleicht, und auch für Erwachsene eine Spielwiese!
Kursleitung: Anna Schölß
Ab 5 Jahren und Erwachsene (max. 12 Teilnehmende) Kosten: 20 €
Bitte Brotzeit und Getränk mitbringen!

TEXTILMARKT
BENEDIKTBEUERN
19./20.09.2026
textilmarkt-benediktbeuern.de
DON BOSCO
KLOSTER BENEDIKTBEUERN

Den ganzen August über finden **zahlreiche Ferienkurse für Kinder und Erwachsene** statt.
Alle Kurse finden Sie auf der Website. Anmeldung durch den Besucherdienst des Museums, Tel. 08851/924880 oder besucherdienst@franz-marc-museum.de
www.franz-marc-museum.de

Klecks Schule der Phantasie
Untermarkt 65, Wolfratshausen

Ferienprogramm und wöchentliche Kurse
Kreative Kurse für Groß und Klein.
Mehr Infos unter: **www.phantas.de**

Freilichtmuseum Glentleiten
An der Glentleiten 4, Großweil

Ferienprogramm Glentleiten
Verschiedene Kurse, Aktionen. Außerdem finden jeden Tag in der Regel mindestens zwei Handwerksvorführungen statt. Das komplette Programm unter: **www.glentleiten.de**

ab 3.8.
Buchheim Museum
Am Hirschgarten 1, Bernried

Labor & Ferienkurse der Phantasie – Kreatives für Kinder
Das Offene Atelier ist an Samstagen, Sonntagen und Feiertagen geöffnet: bis Oktober: 10:00 bis 17:00 Uhr. Das komplette Ferienprogramm unter:
www.buchheimmuseum.de

Rein ins KaOs!

Das KaOs Kulturprogramm wird in einer Auflage von 4.000 Stück gedruckt und per Postwurf an insgesamt 2.750 Haushalte in den Gemeinden Münsing und Berg am See verteilt. Außerdem wird es zur Auslage an kulturelle Brennpunkte in der Region versandt und in diversen lokalen Geschäften und Restaurants ausgelegt.
Weitere Kulturtermine finden Sie in der **Online-Ausgabe** auf unserer Website.

Sie wollen Termine melden?
Die Einstellung Ihrer Termine erfolgt kostenlos. Das Terminformular und alles Wichtige zu KaOs finden Sie auf **www.ambacher-verlag.de.**

Sie wollen eine Anzeige schalten?
Formate & Preise finden Sie in den Mediadaten auf unserer Website direkt unter dem abgebildeten Heft.
Der Vorteil für Anzeigenkunden:
In der Online-Ausgabe, die über PC, Pad oder Smartphone einsehbar ist, werden Ihre Anzeigen und alle Termine direkt mit Ihrer Website verlinkt.
E-Mails bitte an:
kaos@ambacher-verlag.de.

Die nächste Ausgabe erscheint voraussichtlich
Ende September 2026

Redaktions- und Anzeigenschluss:
3. September 2026

Ambacher Verlag, Hecke & Wagner GbR.
Am Schlichtfeld 15, 82541 Münsing
Tel 08177/9296056, Fax 9296058

www.ambacher-verlag.de

Ambacher VERLAG

Der Verlag übernimmt keine Gewähr für die Vollständigkeit und die Richtigkeit der genannten Termine.

KULTUR ZENTRUM WAITZINGER KELLER MIESBACH

SEP 11 20:00 **CAMERATA ACADEMICA FREIBURG**
Romantisches Symphoniekonzert

SEP 22 13:00 **DEMENZ – EIN BEHANDELBARES SCHICKSAL**
7. Bayerische Demenzwoche
Auftakt Miesbach

OKT 01 19:00 **KARL WITTI**
Sehnsucht nach Arkadien
Ausstellung 02.10. - 30.10.

OKT 02 20:00 **LUKAS IRMLER + A. RÜEDE-PASSUL**
Auf der Suche nach der Freiheit
Multivisionsvortrag

OKT 03 19:30 **OSTBAHNGROOVE & SOULFOOD DELIGHT**
Doppel-Chorkonzert

OKT 09 19:30 **FRANZ XAVER GERNSTL**
Glück gehabt! | Lesung

OKT 10 20:00 **PIPPO POLLINA**
& Quartetto Acustico | Konzert

OKT 16 20:00 **MURZARELLA**
Bauchgesänge und andere Ungereimtheiten
Music-Puppet-Show

OKT 17 20:00 **KAPELLE SO&SO**
Trompetuum Mobile | Konzert

OKT 18 18:00 **HUNDEERZIEHUNG**
mit Holger Schüler | Live-Show

OKT 20 19:30 **SIMON TRAMPT**
Afghanistan per Anhalter
Multimedia-Vortrag

OKT 21 20:00 **OPERATION SCHNEESCHMELZE**
Winfried Frey & Horst Wanner
True Crime Stories

OKT 23 20:00 **PROJEKT ZEITGELÖST**
Traum der eignen Tage
Konzert

OKT 24 20:00 **DREIVIERTELBLUT**
Prost Ewigkeit | Konzert

OKT 29 19:30 **BOFF – CONCERTO VERTICAL**
Konzert- und Bergevent mit Alexander Huber

OKT 29 19:30 **LEBEN AN DER FRONT**
Florian Bachmeier | Vortrag

NOV 06 20:00 **GÜNTHER SIGL & BAND**
Best of Live | Konzert

Schlierseer Str. 16 83714 Miesbach
Tel. 08025 7000-0 www.waitzinger-keller.de
@Kultur.Waitzingerkeller @kultur.waitzingerkeller