KuS

DAS KULTURPROGRAMM

© Alexey Testov

Kulturzentrum Miesbach:

Sara Brandhuber

Kabarett am 11. April 2025

Ab 8. 5. in Münsing: 80 Jahre Kriegsende & Neubeginn
Ickinger Frühling: Trios und Quartette am 3./4. Mai

Kultur an den Oberbayerischen Seen,
im Isar-Loisachtal und im Alpenvorland
April / Mai 2025

KULTUR ZENTRUM WAITZINGER KELLER MIESBACH

AUSSTELLUNGEN

HANS-GÜNTHER
KAUFMANN

Schlierseer Str. 16, 83714 Miesbach, Tel. 08025 7000-0
ticket@waitzinger-keller.de, www.waitzinger-keller.de
@Kultur.Waitzingerkeller @kultur.waitzingerkeller

Inhalt

Ausstellungen	3
Schäftlarner Konzerte	8
Musik/Tanz	10
Kunsträume am See	22
Theater/Kabarett	24
Töpfermarkt Diessen	28
Literatur/Lesung	30
Vorträge	32
Führungen	34
Film	35
Diverses	36
Kreatives für Groß & Klein	37
Rein ins KaOs/Impressum	38

Ausstellungen

Laufende Ausstellungen

bis 4. 4.
Seeresidenz Alte Post
Alter Postplatz 1, Seeshaupt

Egbert Greven: „Auf das Leben!"
Gezeigt werden Plakate, Collagen und Porträts des 2018 verstorbenen Grafikers und Satirikers.
www.seeresidenz-alte-post.de

bis 13. 4.
Hollerhaus
Neufahrner Weg 3, Irschenhausen

Silvia Friedrich-Rust: „Divertimenti – Vergnügliche Augenblicke"
Silvia Friedrich-Rusts eigene, teils impressionistische Malweise öffnet die Augen für die Schönheit des Augenblicks in der Wahrnehmung des Gegenwärtigen.
Sa u. So, 14:00-18:00 Uhr
und nach tel. Vereinb. 08178/4408
www.hollerhaus-irschenhausen.de

bis 21. 4.
Erinnerungsort Badehaus
Kolpingplatz 1, Waldram

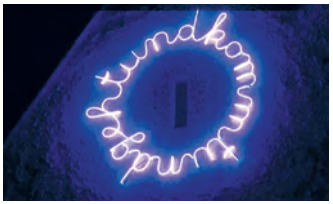

„Transit"
Künstlerische Intervention von Matthias Wohlgenannt
Fr, 9:00-17:00, Sa+So, 13:00-17:00 Uhr
Infos: 08171/2572502
www.erinnerungsort-badehaus.de

bis 19. 4.
Galerie Gabriele-Münter-Platz
Burggraben 4, Murnau
Ludmilla Stepanek – „Farbig Buntes"
Mi.-Fr. 14:30 bis 17:00 Uhr, Sa 11:00 bis 14:00 Uhr und nach Vereinbarung
www.kunstverein-murnau.de

bis 25. 5.
Bosco – Bürger und Kulturhaus
Oberer Kirchenweg 1, Gauting

Ulla Lohmann: „Vulkanmenschen"
Fotografin Ulla Lohmann porträtiert nicht nur das feurig-schöne Spektakel der Vulkane, sondern vor allem die Menschen, die im Einklang mit den Naturgewalten leben. Zu den Öffnungszeiten des bosco und während der Abendveranstaltungen
www.bosco-gauting.de

bis 9. 6.
Franz Marc Museum
Franz-Marc-Park 8-10, Kochel am See

Kabinettausstellung – „Das lange gelbe Pferd“
Im Rahmen einer Kabinettausstellung rücken wir ein außergewöhnliches Werk von Franz Marc in den Fokus: Das lange gelbe Pferd. Dieses Gemälde, das Ende vergangenen Jahres bei Sotheby's versteigert wurde, war seit Jahrzehnten nicht mehr in Deutschland zu sehen. Bis 9. 6.

Elfriede Lohse-Wächtler – „Ich als Irrwisch“
Lohse-Wächtler gilt als eine der bedeutendsten weiblichen Stimmen der Kunst der Neuen Sachlichkeit, deren Werk durch Empathie und Dynamik besticht. Infos 08851/92488-0
www.franz-marc-museum.de

bis 22. 6.
Museum Penzberg
Am Museum 1, Penzberg

„Kataklump – Eine Idee“ Heinrich Campendonk, Paul van Ostaijen, Fritz Stuckenberg
Mi-So & Fei, 10:00-17:00 Uhr
www.museum-penzberg.de

bis 24. 8.
Museum Starnberger See
Possenhofener Straße 5, Starnberg
Unter Wasser – Geschichten aus der Tiefe des Starnberger Sees
Die Ausstellung führt hinab in die dunklen Wasser, wo zu finden ist, was an Land längst vergessen scheint.
Mi-Fr, 14.00-18:00 Uhr; Sa + So, 11:00 -18:00 Uhr
www.museum-starnberger-see.de

bis 31. 8.
Museum Starnberger See
Possenhofener Straße 5, Starnberg

Eva Roemer – Eine Meisterin des Farbholzschnitts
Eva Roemer wurde 1889 in Berlin geboren und lebte ab den 1920er Jahren am Starnberger See.
Mi-Fr, 14.00-18:00 Uhr; Sa + So, 11:00 -18:00 Uhr
www.museum-starnberger-see.de

bis 7. 9.
Erinnerungsort Badehaus
Kolpingpl. 1, Wolfratshausen-Waldram

Wanderausstellung: Ungehört – die Geschichte der Frauen
Die Wanderausstellung „Ungehört“, die vom Haus des Deutschen Ostens konzipiert wurde, richtet ihren Blick auf Schicksale, Verluste und Leistungen von Frauen in den Jahren der Flucht, Vertreibung und Integration, nachdem sie ihre Heimat im östlichen Europa verlassen mussten.
Fr, 9:00 - 17:00 h; Sa + So, 13:00 - 17:00 h
Infos: 08171/2572502
www.erinnerungsort-badehaus.de

Neue Ausstellungen

3. 4., 19:00 Uhr
Kunstturm am Schwankl-Eck
Obermarkt 33, Wolfratshausen

Vernissage **„Aus Spaß an der Freud“ –** Dierk Schwender Malerei; **Jurgen Rammlmair** Druckgrafik; **Sybille Walch** Fotografie; **Dieter Rammlmair** Skulptur; **Bis 26. 4.**
Do - So, 14:00-18:00 Uhr
www.kunstturmwolfratshausen.de

3. 4., 18:00 Uhr
Stadtbibliothek Geretsried,
Adalbert-Stifter-Straße 13, Geretsried
Vernissage **„Naturschutzgebiet Isarauen bei Geretsried“**
Der Fotoclub Geretsried e.V. widmet seine diesjährige Frühjahrsausstellung in der Stadtbibliothek dem einzigartigen Naturschutzgebiet der Isarauen in Geretsried und Umgebung. **Bis 26. 4.**
www.geretsried.de

4. und 6. 4., 17:00 Uhr bis 21:00 Uhr
Galerie Habdank
Maxhöhe 35, Berg am Starnberger See

Rabe Gemälde
Der in Berlin lebende, aber in Berg aufgewachsene Maler Rabe Habdank stellt aus.
www.rabe-art.com

9. 4., 19:00 Uhr
Museum der Stadt Geretsried
Graslitzer Straße 1, Geretsried

Vernissage **„Der Weg zum Grundgesetz“ Fotografien von Erna Wagner-Hehmke**

Die Fotografin arbeitet im Stil der klassischen Reportagefotografie der 1920er Jahre. **Bis 30. 4.**
www.geretsried.de

9. 4., 19:30 Uhr
Katharina-von-Bora-Haus
Fischackerweg 10, Berg am See

Vernissage **Kunstwerk des Monats April 2025 mit Ulrike Prusseit**
Die evangelische Kirchengemeinde Berg stellt in Kooperation mit dem Kulturverein Berg seit 2011 jeden Monat eine Künstlerin oder einen Künstler mit einem ausgewählten Werk vor.
www.kulturverein-berg.de

11. 4.
Schlossmuseum Murnau
Schlosshof 2-5, Murnau

Die Malerin Olga Meerson (1882–1930) – Schülerin von Kandinsky, Muse von Matisse; **Bis 9. 11.**
Öffnungszeiten: Di-So, 10:00-17:00 Uhr
www.schlossmuseum-murnau.de

13. 4., 17:00 Uhr
Seeresidenz Alte Post
Alter Postplatz 1, Seeshaupt

Vernissage **Johannes Hofbauer & Ulrike Hartmann – „Zeitfenster"**
Skulpturen in Holz & Arbeiten in Acryl auf Leinwand und Drucktechnik auf Papier bis 4. 7.
www.seeresidenz-alte-post.de

25. 4., 17:00 Uhr
Stadtmuseum Bad Tölz
Marktstraße 48, Bad Tölz
Vernissage **Kunstausstellung der Mitglieder des Kunstvereins Tölzer Land** Die Ausstellung wird von einem hochwertigen Kultur-Programm begleitet.
www.kunstverein-toelzerland.de.

ab 26. 4., 17:00 Uhr
Museum Penzberg
Am Museum 1, Penzberg
Kunstaktion „Vergehen" und „Die Nacht" von Andreas Kloker
Veranstaltungswoche zum 80. Gedenken an die Penzberger Mordnacht
www.museum-penzberg.de

28. 4., 19:00 Uhr
Kulturzentrum Miesbach
Waitzinger Keller
Schlierseer Str. 16, Miesbach

Vernissage **Candida Schlichting – „Nahsicht"** .Mo.-Fr. 9:00-13:00, Do. 14:00-16:00 Uhr und bei Saal-Veranstaltungen; Bis 30. 5.
www.waitzinger-keller.de

8. 5. - 11. 5., 12:00 - 21:00 Uhr
Lothhof Tenne
Lothgasse 5, Münsing

80 Jahre Kriegsende
Vernissage **Ausstellung der heimischen Künstler, LandArt Münsing**
Zum Anlass von 80 Jahre Kriegsende zeigen 18 Münsinger Künstler künstlerische Interpretationen über Krieg, Flucht, Trauma und Frieden.
www.muensing.de

9. 5., ab 18:00 Uhr
Bürgerzentrum Münsing
Weipertshausener Str. 3, Münsing

80 Jahre Kriegsende
Vernissage **„Kriegsende und Neubeginn"**
Zeitzeugenberichte, Fotos und Briefe zeigen die Auswirkungen des Krieges und die Veränderung des Münsinger Dorfalltags (siehe auch Seite 31)

8. 5., 19:00 Uhr
Kunstturm am Schwankl-Eck
Obermarkt 33, Wolfratshausen

Vernissage **„Unbekannte Resonanz"** Hamit Cordan und Koreanische Künstlerkollegen Kyung-Shin Lee, Hyosook Moon, Cho Sang, Young Ja-Zimmermann; **Bis 1. 6.**
Do - So, 14:00-18:00 Uhr
www.kunstturmwolfratshausen.de

14. 5., 19:30 Uhr
Katharina-von-Bora-Haus
Fischackerweg 10, Berg am See
Vernissage **Kunstwerk des Monats Mai 2025 mit Christoph Lammers**
www.kulturverein-berg.de

17. 5., 17:00 Uhr
Hollerhaus
Neufahrner Weg 3, Irschenhausen

Vernissage **Michael Eckle – „The Power of Color"**
Bis 1. 6., Sa u. So, 14:00-18:00 Uhr und nach tel. Vereinb. 08178/4408
www.hollerhaus-irschenhausen.de

27. 5., 19:00 Uhr
Bosco – Bürger und Kulturhaus
Oberer Kirchenweg 1, Gauting
Ursula Zeidler: „Freie Schnauze – Weideschweine"
Ausstellung zum Themenschwerpunkt „Nutztier Schwein?"; Zu den Öffnungszeiten des bosco und während der Abendveranstaltungen. **Bis 25. 7.**
Programm und Infos:
www.bosco-gauting.de

Schäftlarner Konzerte 2025

In der Klosterkirche Schäftlarn, einer der schönsten Rokokokirchen Bayerns, stehen wieder fünf hochkarätige Konzerte auf dem Programm. Musikalisch begeben sich die Musiker unter der Leitung von Michael Forster auf eine Reise von Giovanni Gabrieli bis Ottorino Respighi. Hochkarätige Solisten aus dem Bayerischen Staatsorchester sind zu Gast: der Hornist Andreas Schablas, die Harfenistin Gaël Gandino, der Cellist Emanuel Graf und der Konzertmeister Markus Wolf.

Im Juli gastiert das Blechbläserensemble Wes10Brass in der Klosterkirche. Sie unternehmen einen vergnügten Streifzug durch die Jahrhunderte, von Gabrieli bis Jazz. Den Abschluss bildet am 11. Oktober das Konzert für Violoncello von Joseph Haydn, interpretiert von Emanuel Graf, Solocellist an der Bayerischen Staatsoper. An diesem Abend steht auch die Sinfonie Nr. 4 von Franz Schubert auf dem Programm.

Die Instrumentalisten der drei großen Münchner Symphonieorchester, die das Orchester der Schäftlarner Konzerte bilden, sind ein Garant für höchste musikalische Qualität im Isartal.

Künstlerische Gesamtleitung:
Michael Forster
Veranstalter:
Schäftlarner Konzerte e. V.
Informationen unter:
www.schaeftlarner-konzerte.de,
Tickets: www.muenchenticket.de

Andreas Schablas

Gaël Gandino

Jihyun Cecilia Lee

Emanuel Graf

Wes10Brass

Schäftlarner KONZERTE

www.schaeftlarner-konzerte.de

2025

Musik/Tanz

3. 4., 20:00 Uhr
Kulturzentrum Miesbach
Waitzinger Keller
Schlierseer Straße 16, Miesbach

Lisa Wahlandt Trio & special guest Katrin Stadler
Lisa Wahlandt verbindet Bayern mit Jazz und Weltmusik mit Pop. Eintritt 21 € / 19 €
Tickets Tel. 08025/7000-0 oder ticket@waitzinger-keller.de
www.waitzinger-keller.de

4. 4., 20:30 Uhr
Stiftung Kunst und Natur Nantesbuch, Langes Haus
Karpfsee 12, Bad Heibrunn

Beat.Tanz.Repeat – Tanzparty mit Triple-Ladies-Power; Eintritt: 14 € / erm. 10 €; Tickets: 08046/2319115
www.kunst-und-natur.de

5. 4., 19:00 Uhr
Gemeindezentrum Iffeldorf
Hofmark 9, Iffeldorf

Iffeldorfer Meisterkonzerte
Johannes Obermeier – „Brillants“
Klavierkonzert mit Werken von Felix Mendelssohn Bartholdy und Frédéric Chopin; eintritt ab 25 €.
www.iffeldorfer-meisterkonzerte.de

5. 4., 19:00 Uhr
GestaltRaum
Maximilianstraße 13a, Starnberg

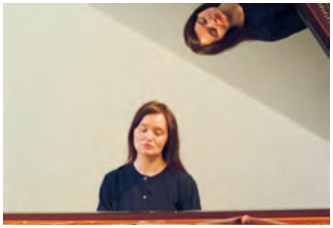

Klavierkonzert und Ausstellung
Une petite soirée
Tanja Huppert (Klavier), Helmut Geierstanger (Bildender Künstler)
Einritt 22 € / erm. 10 €
www.kunstraeume-am-see.de

5. 4., 19:30 Uhr
Loisachhalle Wolfratshausen
Hammerschmidweg 6

klassik pur! im isartal
Philharmonisches Orchester Isartal
Josef Strauss - Richard Strauss
Leitung: Henri Bonamy
Karten ab 26 € / erm. 13 €
Infos und Karten 08171/214-206 oder Vvk München-Ticket 089/54818181
www.klassik-pur.de

5. 4., 19:30 Uhr
Restaurant „Dahoam“
Bahnhofplatz 2, Starnberg

Starnberg Bluesrock – Blues, Rock, Reggae, Soul & mehr
Reservierung unter Tel: 081515569655
www.speisecafe.de

KLANGWELT KLASSIK

10. Festival ICKINGER FRÜHLING

ICKINGER FRÜHLING 2025
Internationales Kammermusik-Festival
Streichquartette und Klaviertrios

Müller-Hornbach | Ives | Dvořák

Canales | Mozart | Díaz Pestano | Andrée

Korngold | Tailleferre | Schostakowitsch | Wijeratne

Mundry | Schnittke | Mendelssohn Bartholdy

Rainer-Maria-Rilke-Konzertsaal,
Gymnasium Ulrichstr. 1-7, 82057 Icking
Online-Shop oder ticket@klangwelt-klassik.de | Tel. 08178-7171

www.klangwelt-klassik.de

5. 4., 20:00 Uhr
Kulturbühne Hinterhalt
Leitenstraße 40, Gelting

The Foundation – Münchens coolste Soul & Funk Band
Ak 18 € / Reservierung: 08171/238104
www.hinterhalt.de

6. 4., 11:00 Uhr
Groundlift Alte Brauerei Stegen
Landsberger Str. 57, Inning, Ammersee

Paganini in Paris – „Secrets Tour"
Raphaël Béreau und Jean-Samuel Bez
Karte Sitzplatz 23,76 € / Erm. 19,62 €
www.groundlift.de

6. 4., 17:00 Uhr
Aula Schulzentrum Geretsried
Adalbert-Stifter-Str. 14, Geretsried

isura-madrigal-chor – „Von Wasserfeen und Feuerreitern"–
Lieder zu Mythen und Legenden von Rheinberger, Distler, Holst u.a.
www.isura-madrigal-chor.de

6. 4., 10:30 Uhr (jeder 1. So. im Monat)
Kulturbühne Hinterhalt
Leitenstraße 40, Gelting
Unplugged Club – Der Unplugged Club für Newcomer und Fortgeschrittene, die sich mit Instrumentalem, Acapella, Covertiteln oder eigenen Songs präsentieren wollen
www.hinterhalt.de

6. 4., 18:00 Uhr
Tutzinger Schloss
Schloßstraße 2+4, Tuzing

Musikfreunde Tutzing
Duo Saxophon-Akkordeon – zwei Aussergewöhnliche
M. Trivunoviic (Saxophon) und A. Rupnik (Akkordeon) spielen Werke von Bach, Scarlatti, Rachmaninow, Bartok
Karten und Infos: 08158-3876
www.musikfreunde-tutzing.info

6. 4., 19:00 Uhr
beccult – Haus der Bürger und Vereine
Weilheimer Straße 33, Pöcking

Quadro Nuevo – Happy Deluxe
Eintritt 40 € / erm. 29 €, Karten bei www.muenchenticket.de oder unter wurzer-verkauf@web.de
www.beccult.de

8. 4., 20:00 Uhr
Bosco – Bürger und Kulturhaus
Oberer Kirchenweg 1, Gauting

Sophie Pacini, Klavier: „bittersweet"
Tickets: 31 € / bis 25 Jahre 12 €
Infos und Karten 089/45238580
www.bosco-gauting.de

10.4., 20:00 Uhr
Kultur im Oberbräu
Marktplatz 18a, Holzkirchen

Feuerbach Quartett – „Legends"
Legendäres von Mozart bis Queen
Dem Feuerbach Quartett gelingt es wie keinem anderen Ensemble, seine Leidenschaft und Freude an der Musik unmittelbar auf das Publikum zu übertragen; Eintritt ab 27 €
www.kultur-im-oberbraeu.de

10. 4., 20:00 Uhr
Bosco – Bürger und Kulturhaus
Oberer Kirchenweg 1, Gauting

Miriam Hanika – „*innenleben"
Releasekonzert
Tickets: 20 € / bis 25 Jahre 12 €
Infos und Karten 089/45238580
www.bosco-gauting.de

10. 4., 20:00 Uhr
Kulturzentrum Miesbach Waitzinger Keller
Schlierseer Straße 16, Miesbach

Gankino Circus – „Das Gegenteil von Rock ‚n'Roll"
In ihrem neuen Programm rücken Gankino Circus die Musik in den Mittelpunkt.
Eintritt 26 € / 22 € ; Tickets. 08025/7000-0
ticket@waitzinger-keller.de
www.waitzinger-keller.de

10. 4., 20:00 Uhr
Kulturbühne Hinterhalt
Leitenstraße 40, Gelting

„a&o – Musik ist das Alpha & Omega der Seele"
Andi Halamek-Weinert & Oliver Materna
Ak 18 € / Reservierung: 08171/238104
www.hinterhalt.de

11.4., 20:00 Uhr
Kulturbühne Hinterhalt
Leitenstraße 40, Gelting

Tom Reimbrecht – „The Cats Table"
Jazz-Konzert der Extraklasse
Ak 18 € / Reservierung: 08171/238104
www.hinterhalt.de

11.4., 20:00 Uhr
Groundlift Alte Brauerei Stegen
Landsberger Str. 57, Inning, Ammersee

Rairda – „Mystic Voice"
Der Klang der Natur ist die Inspiration zu ihrer Musik. Eintritt: Normalpreis 29,97 € zzgl. Gebühr Schüler 21,69 €;
www.groundlift.de

12.4., 19:30 Uhr
Loisachhalle Wolfratshausen
Hammerschmidweg 6

Günther Sigl & Band – „Best of Live"
Einer der ganz Großen im Musikgeschäft: Frontmann, Sänger und Songwriter der bayerischen Kultband-Spider Murphy Gang. Eintritt 38 €
Infos und Karten 08171/214-206 oder Vvk München-Ticket 089/54818181
www.wolfratshausen.de

13.4., 18:00 Uhr
Schloss Kempfenhausen
Milchberg 11, Kempfenhausen

Seasonal Concert **Gypsy spring – „It´s springtime!"** Melanie Nini Bong (vocals), Max Grosch (violin), Matthias Bublath (keys); Eintritt 26 € / erm. 10 €
Karten & Infos: 08151/559721
www.kunstraeume-am-see.de

13.4., 19:30 Uhr
Schlossberghalle – Großer Saal
Vogelanger 2, Starnberg

Festkonzert
25 Jahre Starnberger Musiktage
Georgisches Kammerorchester Ingolstad; Dirigent: Ariel Zuckermann
Das Konzert wird durch BR Klassik aufgezeichnet. Eintritt 34 € / erm. 18 €
Infos und Karten 08151/772136
www.starnberg.de

17.4., 20:00 Uhr
Seeresidenz Alte Post
Alter Postplatz 1, Seeshaupt

Nicki Parrott And Her Swingfluencers – „Singing And Swinging with Nicki Parrott"
Nicki Parrott, Bass/Gesang
Frank Roberscheuten, Sax/Klarinette
Olaf Polziehn, Klavier
Eintritt 28 € / Res. 08801/914-0
www.seeresidenz-alte-post.de

20.4., 20:00 Uhr
Kulturzentrum Miesbach Waitzinger Keller
Schlierseer Straße 16, Miesbach

Stadtkapelle Miesbach – Traditionelles Frühjahrskonzert
Informativ, charmant und unterhaltsam führt Sepp Grundbacher durch den Abend. Eintritt 16 € / 14 €
Tickets Tel. 08025/7000-0 oder ticket@waitzinger-keller.de
www.waitzinger-keller.de

26.4., 19:00 Uhr
Kulturbahnhof, Wartesaal
Bahnhofplatz 5, Starnberg

„Salon de Plaisir"
Musikalisches Vergnügen im Wartesaal für allerhöchste Herrschaften
Esther Schöpf und Norbert Groh – Saiten und Tasten
Eintritt: 24 € / erm. 10 €
www.kunstraeume-am-see.de

29.4., 19:00 Uhr
Kultur- & Tagungszentrum
Ödön-von-Horváth-Platz 1, Murnau

Klavierkonzert „Von Uns"
Zwei Klangwelten, ein Konzert: Die beiden Lehrkräfte der Camerloher Musikschule, Octavian Renea und Franz Floßmann, teilen sich einen Klavierabend 16 € / erm. 10 € Karten: 08841/61410
www.ktm-murnau.de

2.5., 18:30 Uhr
Aula Schulzentrum Geretsried
Adalbert-Stifter-Str. 14, Geretsried
Musical „Zauber der Isarhexe"
45 Jahre Musikschule Geretsried
Infos und weitere Termine unter:
www.tourismus.geretsried.de

3.5., 14:00 Uhr
Gut Nantesbuch
Nantesbuch 2, Bad Heilbrunn

Tanz in den Mai
Familienfest mit Tanzmeisterin Katharina Mayer und der Kapelle Massanari Eintritt: 14 € / erm. 10 €
www.nantesbuch.de

Stroblbühne
KULTUR BEIM STROBL
WIRTSHAUS - MUSIK - KABARETT
82386 Oberhausen - Stroblwirt 08802 222
Alle Termine im Internet: www.stroblwirt.de

Rilke-Konzertsaal
Ulrichstraße 1-7., Icking
Ickinger Frühling 2025
3. 5., 16:00 Uhr

Amelio Trio
Johanna Schubert, Violine; **Merle Geißler,** Violoncello; **Philipp Kirchner,** Klavier

3. 5., 19:30 Uhr

Cuarteto Quiroga
Aitor Hevia, Violine; **Cibrán Sierra,** Violine; **Josep Puchades,** Viola; **Helena Poggio,** Violoncello

4. 5., 11:00 Uhr

Quatuor Agate
Adrien Jurkovic, Violine; **Thomas Descamps,** Violine; **Raphaël Pagnon,** Viola; **Simon Iachemet,** Violoncello

4. 5., 16:00 Uhr

Trio E.T.A.
Elene Meipariani, Violine
Nadja Reich, Violoncello
Till Hoffmann, Klavier
Eintritt. ab 36,18 € / erm. 26,87 €
Karten & Infos: 08178/7171 und
www.klangwelt-klassik.de

3. 5., 20:00 Uhr
Kulturzentrum Miesbach
Waitzinger Keller
Schlierseer Straße 16, Miesbach

One Night with ABBA – Die größten Hits aller Zeiten Absolut live!
Eintritt 39,85 € / 36,55 € / 33,25 €,
Tickets Tel. 08025/7000-0 oder
ticket@waitzinger-keller.de
www.waitzinger-keller.de

4. 5., 14:00 Uhr
Rilke-Konzertsaal
Ulrichstraße 1-7., Icking

Forum Junge Klassik: duo molede
Moritz Defregger, Violine
Lenz Defregger, Violoncello
Der Eintritt ist frei. Um Spenden für die jungen Musiker wird gebeten.
www.klangwelt-klassik.de

8. 5., 17:30 Uhr
Kultur- & Tagungszentrum
Ödön-von-Horváth-Platz 1, Murnau

Kinderkonzert der Jüngsten der Camerloher Musikschule
Mit viel Freude haben sich die Schülerinnen und Schüler auf diesen Abend vorbereitet. Der Eintritt ist frei.
Veranstalter: Camerloher Musikschule
www.ktm-murnau.de

9. 5., 19:30 Uhr
Schlossberghalle – Großer Saal
Vogelanger 2, Starnberg

Tenors Di Napoli – Zauber Italienischer Tenöre! Achille Del Giudice, Salvatore Minopoli und Antonio Palumbo; Eintritt ab 39,50 €
Infos und Karten 08151/772136
www.starnberg.de

9. 5., 20:00 Uhr, Einlass 18:15 Uhr
Stroblbühne
Dorfstraße 6, Oberhausen/Weilheim

Marlene Nöhmeier & Hornsteiner/Kriner
Boarisch erzählt, aufgspuit und gsunga
Eintritt: 19,80 €, Tel. 08802/222
www.stroblwirt.de

9. 5., 20:00 Uhr
Kurhaus Bad Tölz
Ludwigstraße 25, Bad Tölz

BrotZeit & Spiele **NouWell Cousines – „Boaznklassik“**
In ihren Liedern behandeln sie sowohl gesellschaftskritisch als auch humorvoll Themen ihrer Generation – ohne sich dabei zu ernst zu nehmen.
Eintritt ab 29 € / AK 33 €
www.brotzeitundspiele.de

9. 5., 20:00 Uhr
Kulturzentrum Miesbach
Waitzinger Keller
Schlierseer Straße 16, Miesbach

Hans Well & Wellbappn
Musikkabarett Eintritt 26 € / 22 €T
ickets Tel. 08025/7000-0 oder
ticket@waitzinger-keller.de
www.waitzinger-keller.de

9. und 10. 5., 19:30 Uhr
Groundlift Alte Brauerei Stegen
Landsberger Str. 57, Inning, Ammersee

Inninger Bluestage 2025
9. 5., 19:30 Uhr
„Muddy What?“ und „Jesse Lee & the Alceimists“
10. 5., 19:30 Uhr
„Yasi Hofer“ und „Neal Black & The Healers“
Tickets 44 €, Infos und weitere Termine:
www.groundlift.de

9. 5. und 10. 5., 21:00 Uhr
Stiftung Kunst und Natur Nantesbuch, Langes Haus
Karpfsee 12, Bad Heibrunn

Nacht-Triptychon
Musikalisch-literarischer Spaziergang im nächtlichen Zauber der Liebe
Mit Liliane Amuat (Lesung, Gesang), Giuliano Loli (Piano), Florian Paul (Ge-

sang, Cello, Gitarre) und Nils Wrasse (Saxophon) Eintritt: 32 € / erm. 26 €
www.kunst-und-natur.de

10. 5., 19:00 Uhr
Klosterkirche Schäftlarn
Klosterstr. 2, Schäftlarn

Schäftlarner Konzerte
Chaos und Paukenschlag
Jihyun Cecilia Lee, (Sopran) und **Alejandro Marco-Burmester** (Bariton)
Tickets: 25 € / 40 € / 50 €
bei MünchenTicket: 089/54818181
www.schaeftlarner-konzerte.de

10. 5., 20:00 Uhr
Alte Madlschule Bad Tölz
Schulgasse 3, Bad Tölz

Katrin und Werner Unterlercher – „Harp'n'Bass"
Für das aus Tirol stammende Ehepaar genügt ein Blick zueinander – und die Musik funktioniert. € 20 € zzgl. VVK
www.kulturverein-lust.de

16. 5., 17:00 Uhr
Gut Nantesbuch
Nantesbuch 2, Bad Heilbrunn

Sounding Out Nature
Impulsvorträge und Konzert zu Klang, Körper und Bewegung - Das Programm ist in englischer Sprache
Eintritt: 24 € / erm. 18 €
Tickets: 08046/2319115
www.nantesbuch.de

16. 5., 19:30 Uhr
Saal der Musikschule
Untermarkt 64, Wolfratshausen

LoisachJazz
Gero Hensel Ensemble
In seiner Musik verbindet Gero Hensel traditionellen Jazz–Sound mit dem Klangideal zeitgenössischer Jazzmusik. **Gero Hensel** (Trompete & Komposition), **Yeahwon Shin** (Gesang), **Masako Sakai** (Klavier), **Andreas Kurz** (Kontrabass), **Flurin Mück** (Schlagzeug)
Einttritt 21 € / erm. 17 €
www.wolfratshausen.de

GROUNDLIFT
KONZERTE . KABARETT . SHOWS . EVENT . KINO
Hochwertiges Kulturprogramm, professionelle Produktionen und exklusive Events.
Alle Infos unter www.groundlift.de

16. 5., 20:00 Uhr, Einlass 18:15 Uhr
Stroblbühne
Dorfstraße 6, Oberhausen/Weilheim

"Zwei Gulasch & zwei Seidel Bier"
Sebastian Schlagenhaufer & Phil Höcketstaller spielen Songs von Danzer & Ambros; Eintritt: 10 €, Tel. 08802/222
www.stroblwirt.de

16. 5. und 17. 5., 19:30 Uhr
Groundlift Alte Brauerei Stegen
Landsberger Str. 57, Inning, Ammersee

Inninger Bluestage 2025
16. 5., 19:30 Uhr
„Mojo Bluesband" und „B.B. & The Blues Shacks""
17. 5., 19:30 Uhr
„Vanja Sky Band" und „Philipp Fankhauser"
Tickets 44 €, Infos und weitere Termine:
www.groundlift.de

17. 5., 19:00 Uhr
Gemeindezentrum Iffeldorf
Hofmark 9, Iffeldorf

Iffeldorfer Meisterkonzerte
Festival der ARD-Preisträger
Ilyes Boufadden Adloff, Oboe
Aurora Marthens, Sopran
Haesue Lee, Viola
Alexander Warenberg, Violoncello
Johannes Obermeier, Klavier
Eintritt ab 25 €
www.iffeldorfer-meisterkonzerte.de

17. 5., 20:00 Uhr
Schlossberghalle – Großer Saal
Vogelanger 2, Starnberg
Konzert der Philharmonie Starnberger See e.V.
Werke von Mozart, Bruch und Dvorak
Solist: Maurice Poschenrieder
Künstlerische Leitung: Anton Bernhard
www.philharmonie-starnbergersee.de

22. 5., 20:00 Uhr
Kulturzentrum Miesbach Waitzinger Keller
Schlierseer Straße 16, Miesbach

Lars Redlich – „Ein bisschen Lars muss sein"
Der Thermomix unter den Kleinkünstlern
Eintritt 25 €; Tickets Tel. 08025/7000-0
ticket@waitzinger-keller.de
www.waitzinger-keller.de

22. 5., 20:00 Uhr
Seeresidenz Alte Post
Alter Postplatz 1, Seeshaupt

„Geigengipfel" – Duo Ingolf Turban und Tomoko Sawallisch & Special Guest
Ingolf Turban, Violine; **Tomoko Sawallisch**, Klavier; **Special Guest**, Violine; Eintritt 30 € / Res. 08801/914-0
www.seeresidenz-alte-post.de

22.5., 20:00 Uhr
Bosco – Bürger und Kulturhaus
Oberer Kirchenweg 1, Gauting

Mama Shakers – Cannibal Rhythm
Die jungen Wilden aus Paris bringen frischen Sound in alten Jazz und Blues
Tickets: 20 € / bis 25 Jahre 12 €
Infos und Karten 089/45238580
www.bosco-gauting.de

23.5., 19:00 Uhr
Kultur- & Tagungszentrum
Ödön-von-Horváth-Platz 1, Murnau

Die Jungen Tenöre
Ilja Martin, Carlos Sanchez & Matthias Eger; Eine talentierte Gruppe, die die Welt der Musik mit ihrer beeindruckenden Stimmenvielfalt und ihrem frischen, dynamischen Stil bereichern.
Eintritt ab 37,50 € / erm. 25 €
www.ktm-murnau.de

23.5., 20:00 Uhr, Einlass 18:15 Uhr
Stroblbühne
Dorfstraße 6, Oberhausen/Weilheim

Sarah Straub – „Alles Gute"
Liedermacherin mit neuem Programm
Eintritt: 21 €, Tel. 08802/222
www.stroblwirt.de

23.5., 20:00 Uhr
Bosco – Bürger und Kulturhaus
Oberer Kirchenweg 1, Gauting

Laura Masotto „The Spirit of Things"
Laura Masotto ist eine klassisch ausgebildete italienische Geigerin und Komponistin. Tickets: 26 € / bis 25 Jahre 12 €
Infos und Karten 089/45238580
www.bosco-gauting.de

24.5., 19:30 Uhr
Kulturzentrum Miesbach Waitzinger Keller
Schlierseer Straße 16, Miesbach

Die Tanzgeiger– Volksmusik vom Feinsten Eintritt 28 € / 24 €
Tickets Tel. 08025/7000-0 oder ticket@waitzinger-keller.de
www.waitzinger-keller.de

24.5., 19:30 Uhr
Loisachhalle Wolfratshausen
Hammerschmidweg 6

klassik pur! im isartal
Trio Glissando Stuttgart
Emilie Jaulmes, Harfe
Janine Schöllhorn, Querflöte
Matthias Nassauer, Posaune
Eintritt 30 € / erm. 15 €
www.klassik-pur.de

24.5., 20:00 Uhr
Alte Madlschule Bad Tölz
Schulgasse 3, Bad Tölz

„Yonder Boys"
Yonder Boys sind eine Band, die dreist an der Grenze von Americana, Bluegrass und Folk steht. Weitere Infos:
www.kulturverein-lust.de

24.5., 20:00 Uhr, Einlass 18:15 Uhr
Stroblbühne
Dorfstraße 6, Oberhausen/Weilheim

Mathias Kellner – „Can you boarisch, please"
Das neue Programm des Liedermachers, Eintritt: 24,20 €, Tel. 08802/222
www.stroblwirt.de

25.5., 19:00 Uhr, Einlass 17:15 Uhr
Stroblbühne
Dorfstraße 6, Oberhausen/Weilheim
"Blech & Co" - Live
Bayrischer Mundart Pop
Eintritt: 19,80 €, Tel. 08802/222
www.stroblwirt.de

29.5., 19:30 Uhr
Schloss Kempfenhausen
Milchberg 11, Kempfenhausen

Soiree im Schloss
„Schwanengesang" – Hommage an Dietrich Fischer Dieskau zum 100. Geburtstag; **Jochen Kupfer,** Gesang
Gerold Huber, Klavier
Eintritt 28 € / Mitglieder 20 € / erm. 10 €
Karten & Infos: 08151/559721
www.kulturverein-berg.de

30.5., 19:30 Uhr
Innenhof des Rathauses
Marienplatz 1, Wolfratshausen

Kopfeck
Rudolf Wiesent (Gesang), **Claus Vordermaier** (Leadgitarre), **Uli Schlinger** (Bass), **Toni Kastner** (Schlagzeug), **Michi Dörr** (Quetschn), **Marino Schuhmacher** (Akustikgitarre)
Eintritt 21 €, Infos und Karten 08171/76455 oder
www.wolfratshausen.de

20 Jahre Kunst und Kultur an außergewöhnlichen Orten

„Wandel und Weiten“

Elisabeth Carrs „KunstRäume am See“ feiern Jubiläum mit einem besonderen Programm

Seit 20 Jahren Kultur in ungewöhnlichen Locations am Starnberger See: Elisabeth Carr.

Lesungen im legendären Schlafbunker, in einer verlassenen Mühle, im 200 Jahre alten, „stillgelegten“ Gemischtwarenladen oder im Luft- und Raumfahrtzentrum, Konzerte in verwunschenen Gärten, privaten Villen oder Künstlerateliers. In gut 250 KunstRäume der ganz besonderen Art entführte die Kulturmarkenbotschafterin Elisabeth Carr ihr Publikum in den vergangenen 20 Jahren und brachte sie mit mehr als 500 Künstlern zusammen. Die Orte sind so ungewöhnlich wie die Themen und Inhalte, sehr oft eigens und unwiederholbar konzipiert, meist auf den jeweiligen Raum „zugeschnitten“ oder umgekehrt, jedenfalls nie beliebig. KunstRäume am See gestaltet jedes Jahr wiederkehrende Konzertreihen und Festivals wie das ECHOLOT Festival, den Literarischen Herbst, den KunstRaum Roseninsel, die Junispiele schön jung, die Seasonal Concerts und die Tutzinger Brahmstage sowie zahlreiche Einzelveranstaltungen wie die KlimakunstRäume.

Im 20. Jubiläumsjahr der KunstRäume am See öffnet Elisabeth Carr wieder die Türen von Räumen, die sonst verschlossen sind oder führt in ganz neue Welten. Das Motto diesmal: „Wandeln und Weiten“. So geht es in den neuen GestaltRaum nach Starnberg, ins Schloss Kempfenhausen, in den „Wartesaal für allerhöchste Herrschaften“, in die ehrwürdigen Villen Bayerlein und Mussinan, auf die Roseninsel und in den Orlandosaal der Städtischen Musikschule in Starnberg. Auf dem Programm stehen Veranstaltungen mit dem Schauspieler August Zirner und der Regisseurin Ana Zirner, dem Jazz-Duo Max Grosch und Matthias Bublath, der Video-Künstlerin Manuela Hartel, den Musikern Esther Schöpf und Norbert Groh, dem Schauspieler Peter Weiß, dem Komponisten Johannes X. Schachtner und der Bach-Interpretin Tanja Huppert.

Alle Infos & Ticketverkauf:
www.kunstraeume-am-see.de

30. 5., 20:30 Uhr
Stiftung Kunst und Natur Nantesbuch, Langes Haus
Karpfsee 12, Bad Heibrunn

The OhOhOhs – Klassik spielt verrückt
Beats treffen auf Virtuosität
Konzertante Clubmusik! Auf der Bühne stehen sich zwei Instrumente gegenüber: Konzertflügel und Schlagwerk.
Eintritt: 24 € / erm. 18 €
Tickets: 08046/2319115
www.kunst-und-natur.de

31. 5., 19:00 Uhr
Schloss Kempfenhausen
Milchberg 11, Kempfenhausen

Encuentros Flamencos – ein mitreißendes Flamenco-Programm, das internationale Künstler vereint. Gemeinsam erschaffen sie ein unvergessliches Erlebnis aus Musik, Tanz und purer Emotion. Eintr. ab 33 €;
www.muenchenticket.de

31. 5., 19:30 Uhr
Rilke-Konzertsaal
Ulrichstraße 1-7., Icking

Meistersolisten im Isartal
Isidore String Quartet
Adrian Steele, Violine
Phoenix Avalon, Violine
Devin Moore, Viola
Joshua McClendon, Violoncello
Eintritt. ab 29,97 € / erm. 17,55 €
Einführung 1 Stunde vor Konzertbeginn, Referentin: Dr. Ruth-Renée Reif
Karten & Infos: 08178/7171 und
www.klangwelt-klassik.de

31. 5., 20:00 Uhr
Bosco – Bürger und Kulturhaus
Oberer Kirchenweg 1, Gauting

Skyline Green – „Live 2025“
Support: Falschgeld
Tickets: 30 € / bis 25 Jahre 12 €
Infos und Karten 089/45238580
www.bosco-gauting.de

Die Kulturbühne ist nicht nur DER Platz für Film, Kabarett, Musik, Theater und vieles mehr.
Für alle Arten von Anlässen kann unsere Bühne gemietet werden. Geburtstag, Hochzeit, Scheidung… und was es sonst noch alles zu feiern gibt – Ihr seid herzlich eingeladen, dies bei uns in Gelting zu tun.

Theater/Kabarett

4. 4., 19:30 Uhr
Theatersaal Gelting
Leitenstraße 4, Gelting
Brauchtumsgruppe Gelting – „Drei Weiber und oa Gockel“
Schwank in drei Akten von Erich Koch
Eintritt 15 €, Infos und weitere Termine:
www.brauchtumsgruppe-gelting.de

10. 4., 20:00 Uhr, Einlass 18:15 Uhr
Stroblbühne
Dorfstraße 6, Oberhausen/Weilheim

Mathias Tretter – „Souverän“
Neues Programm; Eintritt: 22 €
Tel. 08802/222; www.stroblwirt.de

10. 4., 20:00 Uhr
Ratsstuben Geretsried
Karl-Lederer-Platz 1, Geretsried

Clara & Friedrich – Die Revolution muss tanzbar sein
Ein musikalisches Theaterstück mit Lukas Ullrich und Till Florian Beyerbach
Nach einer Vorlage von Uwe Hoppe und Eure Formation
www.claraundfriedrich.de

13. 4., 18:00 Uhr
Loisachhalle Wolfratshausen
Hammerschmidweg 6
Freies Landestheater Bayern – „Die Dreigroschenoper“
Eintritt 32€/28€/25€/ermäßigt 21€
Infos und Karten 08171/214-206 oder
Vvk München-Ticket 089/54818181
www.wolfratshausen.de

11. 4., 20:00 Uhr
Kulturzentrum Miesbach Waitzinger Keller
Schlierseer Straße 16, Miesbach

Sara Brandhuber – „A scheena Schmarrn!“
Höchste Zeit für neue Herausforderungen! Frech, bairisch und charmant.
Eintritt 20 €
Tickets Tel. 08025/7000-0 oder
ticket@waitzinger-keller.de
www.waitzinger-keller.de

20. 4., 18:00 Uhr
Pallaufsaal Münsing
Weipertshausener Straße 3, Münsing

Theater Burschenverein Münsing – „Nix für schwache Nerven“
Weitere Termine: 25. 4. / 26. 4.
www.pallaufsaal.de

20. 4., 18:00 Uhr
Kultur im Oberbräu
Marktplatz 18a, Holzkirchen

Holzkirchner Komödchen – „Eine etwas sonderbare Dame“
Eintritt ab 17 €;
Infos und weitere Termine:
www.kultur-im-oberbraeu.de

24. 4., 20:00 Uhr, Einlass 18:15 Uhr
Stroblbühne
Dorfstraße 6, Oberhausen/Weilheim
Max Osswald – „Freude“
Junge Standupcomedy
Eintritt: 19,80 €, Tel. 08802/222
www.stroblwirt.de

30. 4., 20:00 Uhr
Kulturzentrum Miesbach Waitzinger Keller
Schlierseer Straße 16, Miesbach

Florian Wagner – The Flo Must Go On
Musik trifft auf Comedy.
Eintritt 22 €/20 €, Tickets. 08025/7000-0
oder ticket@waitzinger-keller.de
www.waitzinger-keller.de

2. 5., 20:00 Uhr
Kultur im Oberbräu
Marktplatz 18a, Holzkirchen

Franziska Wanninger – „Wenn du wen brauchst, ruf mich nicht an“
Neues Programm! Eintritt ab 25 €
www.kultur-im-oberbraeu.de

2. 5., 20:00 Uhr
Loisachhalle Wolfratshausen
Hammerschmidweg 6

Josef Hader – „Hader On Ice“
Eintritt 30 €; 08171/214-206 oder
www.wolfratshausen.de

7.5., 20:00 Uhr; Einlass 18:30 Uhr
Kultur- & Tagungszentrum
Ödön-von-Horváth-Platz 1, Murnau

Wolfgang Krebs – „Bavaria First“
Eintritt 28,60 €, Veranstalter: Stroblwirt Oberhausen
www.ktm-murnau.de

8.5., 20:00 Uhr, Einlass 18:15 Uhr
Stroblbühne
Dorfstraße 6, Oberhausen/Weilheim

Stefan Kröll – „Schee wuid“
Neues Programm des Kabarettisten
Eintritt: 24,20 €, Tel. 08802/222
ww.stroblwirt.de

8.5., 20:00 Uhr
Bosco – Bürger und Kulturhaus
Oberer Kirchenweg 1, Gauting

Robert Griess – „Natürliche Intelligenz – letzter Versuch!“
Wahrscheinlich das letzte Kabarett-Programm der Menschheitsgeschichte, das komplett ohne Künstliche Intelligenz(KI) entstanden ist.
Tickets: 26 € / bis 25 Jahre 12 €
Infos und Karten 089/45238580
www.bosco-gauting.de

9.5., 20:00 Uhr
Alte Madlschule Bad Tölz
Schulgasse 3, Bad Tölz

„Reimrausch Poetry Slam“
Plattform für Wortakrobaten und schreibende Künstler, um ihre Werke einem interessierten Publikum vorzustellen und die Kunst des gesprochenen Wortes zu feien.
www.kulturverein-lust.de

10.5., 20:00 Uhr
Kulturzentrum Miesbach Waitzinger Keller
Schlierseer Straße 16, Miesbach

Simone Solga – „Ist doch wahr!“
Mit Solga fröhlich in den Abgrund: das ist das Mindeste, was Sie sich gönnen sollten; Eintritt 26 € / 23,40 €
Tickets Tel. 08025/7000-0 oder ticket@waitzinger-keller.de
www.waitzinger-keller.de

11.5., 19:00 Uhr, Einlass 18:00 Uhr
Stroblbühne
Dorfstraße 6, Oberhausen/Weilheim

Die Puderdose: „Weiberabend 2.0“
Dinnercomedy zum Muttertag
Eintritt: 58 € inkl Menü, Tel. 08802/222
www.stroblwirt.de

15.5., 19:30 Uhr
beccult – Haus der Bürger und Vereine
Weilheimer Straße 33, Pöcking

Max Uthoff – „Alles im Wunderland“
Kabarett, Eintritt 33 €,
www.muenchenticket.de
www.beccult.de

15.5., 20:00 Uhr
Kulturzentrum Miesbach Waitzinger Keller
Schlierseer Straße 16, Miesbach

Stefan Waghubinger – „Hab‘ ich euch das schon erzählt?“
Das grandios-komische Scheitern des Stefan Waghubinger
Eintritt 25 €, Tickets Tel. 08025/7000-0
ticket@waitzinger-keller.de
www.waitzinger-keller.de

16.5., 20:00 Uhr, Einlass 19:30 Uhr
Pallaufsaal Münsing
Weipertshausener Straße 3, Münsing

Philipp Weber – „N°5: Ich liebe ihn!“
Eine heitere Gebrauchsanweisung für den freien Willen. Selbstverständlich wie immer webermäßig lustig.
Eintritt 29 € **www.pallaufsaal.de**

17.5., 20:00 Uhr
Alte Madlschule Bad Tölz
Schulgasse 3, Bad Tölz

Peter Spielbauer
Eintritt 20 € VVK, AK 22 €; Infos unter:
www.kulturverein-lust.de

17.5., 20:00 Uhr
Bosco – Bürger und Kulturhaus
Oberer Kirchenweg 1, Gauting

Das Geld liegt auf der Fensterbank, Marie – Nummernschieben - Lieblingsstücke
Friedolin Müller und Wiebke Eymess
Tickets: 26 € / bis 25 Jahre 12 €
Infos und Karten 089/45238580
www.bosco-gauting.de

18.5., 19:00 Uhr; Einlass 18:30 Uhr
Kurhaus Bad Tölz
Ludwigstraße 25, Bad Tölz

BrotZeit & Spiele
Bodecker & Neander – „Best of“
Seit 1997 begeistern Alexander Neander und Wolfram von Bodecker mit ihrem visuellen Theater das Publikum in über 30 Ländern. Eintritt 31 €
www.brotzeitundspiele.de

Diessener Töpfermarkt – Spiegel keramischer Vielfalt

Jubiläum: 25 Jahre internationales Keramikfestival am Ammersee

Der Diessener Töpfermarkt hat auch in diesem Jahr „Keramik am See“ zum Thema. „Das ist nach 25 Jahren der erfolgreichen Präsentation in den Seeanlagen zum Leitbegriff geworden“, betont Marktleiter Wolfgang Lösche. An dem Keramik-Festival beteiligen sich vom 29. Mai bis 1. Juni rund 160 Keramiker aus zwölf Ländern. Von Gebrauchskeramik für Haus und Garten bis zu grandiosen Kunstwerken reicht die Palette internationaler keramischer Vielfalt.

Neuer Förderpreis für junge Keramiker

Themen sind außerdem der Diessener Keramikpreis sowie der Keramikweg mit Ausstellungen. Im Kulturforum Blaues Haus werden die Arbeiten der Nachwuchskünstler gezeigt, im Traidtcasten neben dem Marienmünster präsentieren die Bewerber des Keramikpreises ihre Werke und im Taubenturm stellt die japanische Keramikkünstlerin Ayaka Terajima aus.

Der Diessener Töpfermarkt lobt erstmals einen „Förderpreis junge Keramik“ aus! Bewerbungsschluss ist der 7. April 2025. Bewerben können sich junge Keramikerinnen und Keramiker bis zu einem Alter von maximal 35 Jahren.

www.diessener-toepfermarkt.de

© Maren Martell

Keramik am See: Seit 25 Jahren wird der renommierte Diessener Töpfermarkt in den Seeanlagen direkt am Ammersee veranstaltet.

Neben dem Töpfermarkt bietet sich eine schöne Rundfahrt auf dem Ammersee an.

21.5., 9:30 Uhr
Kulturzentrum Miesbach
Waitzinger Keller
Schlierseer Straße 16, Miesbach

Frau Rettich & die Flaschenpost
Interaktives Kindertheater, Eintritt 6 €
Tickets Tel. 08025/7000-0 oder
ticket@waitzinger-keller.de
www.waitzinger-keller.de

23.5., 19:30 Uhr
Stadtbücherei Wolfratshausen
Hammerschmidweg 6

Poetry Slam – Summer Session
Für Sprachliebhaber und diejenigen, die es werden wollen. Im Garten der Stadtbücherei. Eintritt 10 €
Infos und Karten 08171/76455 oder
www.wolfratshausen.de

23.5., 20:00 Uhr
Alte Madlschule Bad Tölz
Schulgasse 3, Bad Tölz

Frau Minister – Ein Solo von und mit Jule Torhorst
Ein Abend mit Texten von den Torhorst-Frauen, von Horváth bis Alexijewitsch, von Karl Marx, Christa Wolf und Hendrik Bolz. Infos und Karten:
www.kulturverein-lust.de

28.5., 20:00 Uhr
Kulturzentrum Miesbach
Waitzinger Keller
Schlierseer Straße 16, Miesbach

Arthur Senkrecht & Sven Hussock – Must be Love
Comedy-Show; Eintritt 22 €/20 €
Tickets Tel. 08025/7000-0 oder
ticket@waitzinger-keller.de
www.waitzinger-keller.de

Literatur/Lesung

4.4., 19:00 Uhr
Stadtbibliothek Geretsried,
Adalbert-Stifter-Straße 13, Geretsried
Nacht der Bibliotheken – „Mein Weg, dein Weg"
Die Stadtbibliothek Geretsried nimmt die erste deutschlandweite Nacht der Bibliotheken mit dem Motto „Wissen. Teilen. Entdecken." zum Anlass, um unterschiedliche Berufe und Werdegänge vorzustellen.
www.geretsried.de

4.4., 19:30 Uhr
Buchhandlung Isartal
Prof.-Benjamin-Allee 2, Ebenhausen

Valerie Riedesel – „Der Flieger im Widerstand"
Cäsar von Hofacker, das Stauffenberg-Attentag und der Umsturz in Paris
Eintritt 12 €, Reservierung 08178/998988
www.buchhandlung-isartal.de

5.4., 15:00 Uhr
Ludwig Thoma Haus
Auf der Tuften 12, Tegernsee

Klaus Wittmann porträtiert Ludwig Thoma – „ein eigener Mensch"
Garniert wird der Vortrag mit vergnüglichen Kurzgeschichten und heiteren Erzählungen aus der Feder Ludwig Thomas. Die Lesung wird musikalisch von Hermann Huber an der Ziachorgel begleitet. Karten unter: bairischsprecher@t-online.de
www.tegernsee.com

11.4., 20:00 Uhr
Hollerhaus
Neufahrner Weg 3, Irschenhausen

Oskar Maria Grafical
Das Leben und Werk des Berger Schriftstellers Oskar Maria Graf
Dramatisch rezitiert von Georg Unterholzer, musikalisch begleitet von Josef Kloiber und Martin Regnat. Anmeldung unter 08178/4408 oder
Info@hollerhaus-irschenhausen.de
www.hollerhaus-irschenhausen.de

12.4., 10:00 Uhr
Stadtbibliothek Geretsried,
Adalbert-Stifter-Straße 13, Geretsried
Bilderbuchkino
Jeden zweiten Samstag im Monat werden im Kinderbereich der Stadtbibliothek Bilderbücher auf der großen Leinwand vorgeführt und vorgelesen. Weiterer Termin 10.5.
www.geretsried.de

16.4., 19:30 Uhr
Schloss Kempfenhausen
Milchberg 11, Kempfenhausen

Philosophie im Schloss (IV): Johann Gottlieb Fichte
Beate Himmelstoß, BR-Sprecherein und Philosophin, hat zu Vortrag und Gespräch über Fichte Sophia Strasser aus München eingeladen. Eintritt 10 €
Karten: schad.kulturverein@gmx.de
www.kulturverein-berg.de

8.5., 19:30 Uhr
Stadtmuseum Bad Tölz
Marktstraße 48, Bad Tölz
Ludwig Ganghofer und seine Zeit
Klaus Wittmann porträtiert zum 170. Geburtstag das Leben des berühmten Schriftstellers Ludwig Ganghofer
Infos: Tel. 08041/7935156

9.5., 19:30 Uhr
Pallaufsaal Münsing
Weipertshausener Straße 3, Münsing

80 Jahre Kriegsende
Christian Tramitz liest
„Das Ende des Zweiten Weltkriegs – die Kriegs- und Einmarschberichte im Archiv des Erzbistums München und Freising".
Außerdem lesen Johannes Bernwieser und Bettina Hecke Auszüge aus der Chronik Münsing (siehe auch Seite 7). Mit musikalischer Begleitung durch **Alois Brustmann und Heinz Rothenfußer**. Eintritt 10 €
www.pallaufsaal.de

16. 5., 19:00 Uhr
Villa Bayerlein
Bahnhofsplatz 14, Starnberg

Ella und Laura
Vater und Tochter August und Ana Zirner lesen im Salon der Villa Bayerlein aus ihrem gemeinsamen Werk. Eintritt 23 € / erm. 10 €
www.kunstraeume-am-see.de

18. 5., 19:30 Uhr
Schlossberghalle Starnberg
Vogelanger 2, Starnberg

Hochzeiten und Hoch-Zeiten: Stefan Wilkening & Trio Wellcaru
Eine literarisch-musikalische Zuneignung an die beste Zeit im Leben – mal in Prosa, mal gereimt.
Eintritt 28 € / erm. 18 €
Infos und Karten 08151/772136
www.starnberg.de

23. 5., 19:00 Uhr
Kulturzentrum Miesbach Waitzinger Keller
Schlierseer Straße 16, Miesbach

Gunnar Matysiak – „Krähenflügelland“ Autorenlesung mit Musik
Eintritt 12 €; Tickets Tel. 08025/7000-0x
ticket@waitzinger-keller.de
www.waitzinger-keller.de

24. 5., 14:00 Uhr
Stadtbücherei Wolfratshausen
Hammerschmidweg 6

Suza Kolb liest – „Die Haferhorde“
Eintritt Kinder 3 €, Erw. 10 €
Infos und Karten 08171/76455 oder
www.wolfratshausen.de

Vorträge

1. 4., 19:00 Uhr
Kultur- & Tagungszentrum
Ödön-von-Horváth-Platz 1, Murnau

Isabella Marker – „Der Berggeist der Zugspitze“
Eine Reise zu Apu Zugspitze, dem Geist unseres Landesberges und zu den mächtigen Berggeistern Perus, mit welchen sie verbunden ist. Eintritt 10 €
www.ktm-murnau.de

4. 4., 19:00 Uhr
Pfarrheim St. Josef Waldram
Steinstrasße 22, Waldram

Menschenwürde und Selbstbestimmung zu Ende gedacht
Frau Cornelia Kaminski, Bundesvorsitzende der ALfA e.V., stellt sich nach ihrem Vortrag den Fragen des Publikums.
www.kolping-waldram.de

8. 4., 19:30 Uhr
Kulturzentrum Miesbach Waitzinger Keller
Schlierseer Straße 16, Miesbach

Bettina Haas & Nicki Sinanis – „Blaues Eis – Wandern entlang bedrohter Riesen“
Eintritt 12 €; Tickets Tel. 08025/7000-0 oder ticket@waitzinger-keller.de
www.waitzinger-keller.de

27. 4., 18:00 Uhr
Erinnerungsort Badehaus
Kolpingplatz 1, Wolfratshausen-Waldram

„Todesmarsch“
Zum 80. Jahrestag des Kriegsendes stellt **Andreas Wagner** seine neuen Forschungsergebnisse vor.
Eintritt 13 € / erm. 5 €,
Info: 08171/2572502
www.erinnerungsort-badehaus.de

8. 5., 14:00 Uhr
Kulturzentrum Miesbach Waitzinger Keller
Schlierseer Straße 16, Miesbach

Marie Theres Relin – „Blüten von der Decke zupfen“
Selbstentdeckerseminar für Frauen
Marie Theres Relin, die Tochter von Filmlegende Maria Schell und Regisseur Veit Relin, ist Schauspielerin und Bestsellerautorin. Eintritt 22 €;
Tickets Tel. 08025/7000-0 oder
ticket@waitzinger-keller.de
www.waitzinger-keller.de

12. 5., 19:00 Uhr
Evangelischer Gemeindesaal
Kaiser-Wilhelm-Straße 18, Starnberg
Künstliche Intelligenz: Gefahr oder Chance?
Als renommierter Experte auf dem Gebiet der Kunst- und Medienwissenschaften wird Prof. Dr. Ralph-Miklas Dobler die faszinierenden und kontroversen Aspekte der Künstlichen Intelligenz beleuchten.
www.kunstverein-starnberg.de

14. 5., 19:30 Uhr
Stadtmuseum Bad Tölz
Marktstraße 48, Bad Tölz

Ludwig I. – Bayerns größter König?
Ein Vortrag von Dr. Margot Hamm zur Ausstellung „Ludwig I. – Bayerns größter König?“, die ab 10. Mai in Regensburg zu sehen sein wird.
Infos: Tel. 08041/7935156
www.bad-toelz.de

15. 5., 19:00 Uhr
Ratsstuben Geretsried
Karl-Lederer-Platz 1, Geretsried
Norman Weber – „Erinnerungen an Geretsried“
Norman Weber hat als Kind den Bombenangriff auf Geretsried am 9. April 1945 miterlebt. In seinem Vortrag schildert er seine interessanten und bewegenden Erinnerungen
www. loisachtaler-bb.de

27.5., 19:30 Uhr
Kulturzentrum Miesbach
Waitzinger Keller
Schlierseer Straße 16, Miesbach

Master Sai Cholleti – Prana-Erlebnisabend
Vortrag und Anwendung
Eintritt 18 € / Ak 25 €
Tickets Tel. 08025/7000-0 oder ticket@waitzinger-keller.de
www.waitzinger-keller.de

Führungen/Exkursionen

17.4., 9:00 Uhr
Dorfladen Gelting
Wolfratshauserstr. 2, Gelting

Wildkräuterwanderung –
Entgiften und Entschlacken: mit Zubereitung von Bärlauchköstlichkeiten.
Ab 12:30 Uhr Wildkräuterkochkurs.
Infos und Anmeldung:
www.dorfladen-gelting.de

25.4., 14:00 Uhr
Gut Nantesbuch
Nantesbuch 2, Bad Heilbrunn

Spaziergang durch den Nantesbucher Permagarten
Eintritt: 18 € / erm. 14 €
Tickets: 08046/2319115
www.nantesbuch.de

1.5., 10:00 Uhr
Weipertshausen, Parkplatz südlicher Ortsausgang
Vogelkundliche Wanderung
Oliver Focks zeigt im abwechslungsreichen Lebensraum Brutvögel wie Rohrammer, Schwarzkehlchen, Dohlen, Spechte, und mehr. www.muensing.de

15.5., 16:00 Uhr
Stiftung Kunst und Natur Nantesbuch, Langes Haus
Karpfsee 12, Bad Heibrunn

Ein Gang um und durch das Lange Haus
Eintrtt frei. Ohne Anmeldung
www.kunst-und-natur.de

24.5., 13:30 Uhr
Stiftung Kunst und Natur Nantesbuch, Langes Haus
Karpfsee 12, Bad Heibrunn

Nantesbucher Wandertag
Zwei Wanderungen in Nantesbuch mit anschließendem Abendessen. Kosten 32 € / red. 26 €; Anmeldung und Infos: 08046/2319115
www.kunst-und-natur.de

25.5., 10:00 Uhr
Erinnerungsort Badehaus
Kolpingplatz 1, Wolfratshausen-Waldram
Bunker-Tour Süd
Treffpunkt Parkplatz Fa. ROHI Schönlinderstr. 1, Geretsried
Kosten 8 €; Anmeldung und Infos unter:
Infos: 08171/2572502
www.erinnerungsort-badehaus.de

Film

Schlossberghalle – Kleiner Saal
Vogelanger 2, Starnberg
Film- und Videoclub Starnberger See
1.4., 19:30 Uhr
Hans Eder: „Rundreise durch Burma und Myanmar“
22.4., 19:30 Uhr
Werner Schmitt: „Unterwegs im Spreewald“
13.5., 19:30 Uhr
Ralf Reckmann: „Von Toronto aus auf dem St. Lorenz-Strom zur Grönländischen Fjordwelt“
Eintritt frei, Gäste willkommen!
Infos und Karten 08151/772136
www.starnberg.de

5.4., 20:00 Uhr
Bosco – Bürger und Kulturhaus
Oberer Kirchenweg 1, Gauting

Kurzfilmabend zum Themenschwerpunkt: „Flammen und Asche“ mit der Internationalen Kurzfilmwoche Regensburg
Eintritt 8 €, Infos und Karten 089/45238580; www.bosco-gauting.de

10.4., 19:30 Uhr
Stiftung Kunst und Natur Nantesbuch, Langes Haus
Karpfsee 12, Bad Heibrunn

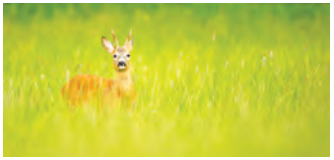

Ganz schön wild
Film und Gespräche zum Lebensraum Wald; Eintritt: 14 € / erm. 10 €
Tickets: 08046/2319115
www.kunst-und-natur.de

Ab 24.4. 2025 im Kino:

Bundesweiter Kinostart
„Ein stummer Hund will ich nicht sein“
Dokumentarfilm des Seeshaupter Regisseurs Walter Steffen mit bewegenden Zeitzeugenberichten und ausdrucksstarken Filmbildern. FSK 12
www.stummerhund.de

28.4., 19:00 Uhr
Rathaus Geretsried
Karl-Lederer-Platz 1, Geretsried
Max Kronawitter – „Todesmarsch. Als das Grauen vor die Haustür kam“ Filmvorführung
www.geretsried.de

29.4., 19:00 Uhr
Kino Wolfratshausen
Bahnhofstraße 10, Wolfratshausen

80 Jahre Kriegsende
„Das bewegte Leben des Peter Gardosch“ von Max Kronawitter
Ein Film von und Autorengespräch mit Max Kronawitter; Eintritt 10 €
Infos: 08171/345905
www.histvereinwor.de

Diverses

5. 4., 9:30 Uhr
Kulturzentrum Miesbach
Waitzinger Keller
Schlierseer Straße 16, Miesbach
12. Kristallkongress – Wege zur Gesundheit
Gesundheitskongress zu den Themen Medizin, Naturheilkunde und ergänzende Therapiemaßnahmen. Eintrtt ab 10 €
Infos unter: www.kristallkongress.de
Tickets Tel. 08025/7000-0 oder ticket@waitzinger-keller.de
www.waitzinger-keller.de

5. 4., 10:00 Uhr
Kultur- & Tagungszentrum
Ödön-von-Horváth-Platz 1, Murnau

Soziale Messe 2025 – Hand in Hand im Blauen Land
Infos zur Ausstellung:
www.hand-in-hand-im-blauen-land.de

5. 4., 12:00 Uhr
Gut Nantesbuch
Nantesbuch 2, Bad Heilbrunn

Frühlingsfest
Farben-Froh mit der ganzen Familie in den Frühling. Abwechslungsreiches Programm mit Live-Musik, Theater, Literatur, Natur und regionalen Schmankerln aus der Region. Erlebnistag für die ganze Familie – Eintritt frei und ohne Anmeldung
www.nantesbuch.de

12. 4., 16:00 Uhr
Kulturzentrum Miesbach
Waitzinger Keller
Schlierseer Straße 16, Miesbach

Max Schneider – „Mit Magie an Wunder erinnern"
Zaubershow, Ab 6 Jahren geeignet.
Eintritt 25 € / Kinder bis 18 Jahre 15 €
Tickets Tel. 08025/7000-0 oder ticket@waitzinger-keller.de
www.waitzinger-keller.de

17. 4., 15:00 Uhr
Stiftung Kunst und Natur
Nantesbuch, Langes Haus
Karpfsee 12, Bad Heibrunn

Nantesbucher Gründonnerstagssuppe
Koch-Workshop mit hofeigenen Wildkräutern; Eintritt: 32 € / erm. 26 €
Tickets: 08046/2319115
www.kunst-und-natur.de

29. 4., 14:00 Uhr
Pallaufsaal Münsing
Weipertshausener Straße 3, Münsing

3. Tölzer Land Tourismustag
Ein Treffen für die Tourismusmacher aus dem Landkreis Bad Tölz-Wolfratshausen. Infos und Anmeldung:
www.toelzer-land

Ab 17. 5.
Stadt Geretsried
Stadtradeln 2025
Vom 17. Mai bis 6. Juni 2025 heißt es in Geretsried: Gemeinsam radeln, Kilometer sammeln und aktiv das Klima schützen! Infos und Anmeldung:
www.stadtradeln.de/geretsried

Stiftung Kunst und Natur
Nantesbuch, Langes Haus
Karpfsee 12, Bad Heibrunn

Nantesbucher Tischgesellschaft
Zwei Tage voller Geschmack, Geschichten und Genuss. Bei der Nantesbucher Tischgesellschaft dreht sich alles um Essen, Regionalität und kulturelle Vielfalt.

30. 5 , 17:00 Uhr
Gespräch und Live-Performance
Eintritt: 14 € / erm. 10 €

31. 5., 11:00 bis 18:00 Uhr
Eintauchen in die Kulinarik der Region
Eintritt 24 € / erm. 18 €

Infos und Tickets: 08046/2319115
www.kunst-und-natur.de

29. 5. bis 1. 6., 10:00 - 18:00 Uhr
Dießen am Ammersee

Dießener Töpfermarkt
Keramik am See mit 160 Ausstellern
Dazu Dießener Keramikpreis im historischen Traidkasten und Keramikweg durch den Ort. – Infos unter
www.diessener-toepfermarkt.de

Kreatives für Groß & Klein

Sonntags 13:00 Uhr bis 17:00 Uhr
Franz Marc Museum
Franz-Marc-Park 8-10, Kochel am See

Offenes Atelier – Kreativ im Museum
Malen, Zeichnen, Drucken, Werken: Immer sonntags können kleine und große „Blaue Reiter" in unserem Atelierhaus BLAU RAUM selber kreativ werden. Eintritt 5€, Ohne Anmeldung
Infos 08851/92488-0
www.franz-marc-museum.de

Jeden ersten Samstag im Monat
Schlossmuseum Murnau
Schlosshof 2-5, Murnau

Kunst am Samstag! Offenes Atelier
Jede und jeder ist willkommen – unabhängig vom Alter und von vorhandenen oder nicht vorhandenen künstlerischen Vorkenntnissen.
Materialkosten 5 €, Familien 15 €
www.schlossmuseum-murnau.de

Klecks Schule der Phantasie
Untermarkt 65, Wolfratshausen

KLECKS

Ferienprogramm und wöchentliche Kurse
Infos und Termine unter:
www.Phantas.de

Keramik Mal Anders
Untermarkt 45, Wolfratshausen

Lieblings-Keramik selbst bemalen
Fr 15:00 – 19:00 Uhr,
Sa 11:00 – 16:00 Uhr
Auch individuell buchbar z.B. für Kindergeburtstag. Infos und Kontakt unter:
www.keramik-mal-anders.de

3. 4., 17:00 Uhr
Nagel und Faden Geretsried
Bunsenweg 11, Geretsried

Offene Werkstadt
Offene Mitmachwerkstatt des Vereins Nagel und Faden Geretsried e. V
Öffnungszeiten: Do 17:00-21:00 Uhr; Fr 17:00-21:00 Uhr; Sa 10:00-18:00 Uhr
www.nagel-faden.de

4. 4., 10:30 Uhr
DADA Kunstatelier
Dieselweg 12, Geretsried

Oster-Seifen gießen
4. 4.; 10:30 - 12:00 Uhr
12. 4., 10:30 - 12:00 Uhr
Kosten 15 € pro Mama-Kind-Team
www.dadaatelier.com

8. 4., 15:00 Uhr
Stadtmuseum Bad Tölz
Marktstraße 48, Bad Tölz

Osterprogramm im Stadtmuseum
Infos und weitere Termine:
Tel. 08041/7935156;
www.bad-toelz.de

Rein ins KaOs!

Das KaOs Kulturprogramm wird in einer Auflage von 4.000 Stück gedruckt und per Postwurf an insgesamt 2.750 Haushalte in den Gemeinden Münsing und Berg am See verteilt. Außerdem wird es zur Auslage an kulturelle Brennpunkte in der Region versandt und in diversen lokalen Geschäften und Restaurants ausgelegt.

Sie wollen Termine melden?
Die Einstellung Ihrer Termine erfolgt kostenlos. Das Terminformular und alles Wichtige zu KaOs finden Sie auf **www.ambacher-verlag,de.**

Sie wollen eine Anzeige schalten?
Formate & Preise finden Sie in den Mediadaten auf unserer Website direkt unter dem abgebildeten Heft.
E-Mails bitte an:
kaos@ambacher-verlag.de.

Die nächste Ausgabe erscheint voraussichtlich
Ende Mai 2025
Redaktions- und Anzeigenschluss:
6. Mai 2025

Ambacher Verlag, Hecke & Wagner GbR.
Am Schlichtfeld 15, 82541 Münsing
Tel 08177/9296056, Fax 9296058
www.ambacher-verlag.de

Ambacher VERLAG

Der Verlag übernimmt keine Gewähr für die Vollständigkeit und die Richtigkeit der genannten Termine.

KULTUR ZENTRUM WAITZINGER KELLER MIESBACH

KULTUR HAUTNAH ERLEBEN

APR 03 20:00 **Lisa Wahlandt Trio & special guest Katrin Stadler**

APR 05 06 9:30 - 18:30 **12. Kristallkongress**
Wege zur Gesundheit
Gesundheitsmesse

APR 08 19:30 Bettina Haas & Nicki Sinanis
Blaues Eis -
Wandern entlang bedrohter Riesen
Multivisionsvortrag

APR 10 20:00 **Gankino Circus**
Das Gegenteil von Rock'n'Roll
Die Kultband aus Franken
Konzertkabarett

APR 11 20:00 **Sara Brandhuber**
A scheena Schmarrn!
Kabarett

APR 12 16:00 Max Schneider
Mit Magie an Wunder erinnern
Zaubershow

APR 20 20:00 **Frühjahrskonzert**
Stadtkapelle Miesbach

APR 30 20:00 **Florian Wagner**
The Flo Must Go On
Musikkabarett

MAI 03 20:00 **One Night with ABBA**
Die größten Hits aller Zeiten

MAI 09 20:00 **Hans Well & Wellbappn**
Musikkabarett

MAI 10 20:00 **Simone Solga**
Ist doch wahr! - Kabarett

MAI 14 19:00 **Realschulkonzert**
Gunetzrhainer Realschule Miesbach

MAI 15 20:00 **Stefan Waghubinger**
Hab' ich euch das schon erzählt? - Kabarett

MAI 22 20:00 **Lars Redlich**
Ein bisschen Lars muss sein
Musikkabarett

MAI 23 19:00 **Gunnar Matysiak**
Krähenflügelland
Autorenlesung mit Musik vom Duo Windfox

MAI 24 19:30 **die TANZGEIGER**
Volksmusik vom Feinsten!

MAI 28 20:00 **Arthur Senkrecht & Sven Hussock**
Must be Love

Schlierseer Str. 16, 83714 Miesbach, Tel. 08025 7000-0
ticket@waitzinger-keller.de, www.waitzinger-keller.de
@Kultur.Waitzingerkeller @kultur.waitzingerkeller

SEERESIDENZ ALTE POST
SEESHAUPT

Kultur in der Seeresidenz

Egbert Greven – „Auf das Leben!“

AUSSTELLUNG | In den großformatigen Plakaten lässt sich die Vielfalt der künstlerischen Praxis des 2018 verstorbenen Grafikers und Satirikers Egbert Greven entdecken – vom feinsinnigen biografischen Künstlerporträt über Collagenkompositionen bis hin zur spontanen Farbexplosion.

Bis **04.04.**

Johannes Hofbauer & Ulrike Gerd Hartmann – „Zeitfenster“

VERNISSAGE | **Skulpturen in Holz & Arbeiten in Acryl auf Leinwand & Drucktechnik auf Papier**
Jedes Werk des Holzbildhauers Johannes Hofbauer lotet aufs Neue aus, wie groß der künstlerische Eingriff sein darf, ohne dass die Konstruktion an Festigkeit und Stabilität einbüßt. Kraftvolle Linien, Farben und Formen der malerischen Arbeiten von Ulrike Hartmann sind Ausdruck ihres lebensbejahenden und temperamentvollen Gestaltungsraums. Ausstellungsdauer bis 04.07.2025

So. **13.04.**

17:00 Uhr

Nicki Parrot And Her Swingfluencers “Singing And Swinging with Nicki Parrott”

JAZZ | **Nicki Parrott**, Bass, Gesang; **Frank Roberscheuten**, Sax, Klarinette ; **Olaf Polziehn**, Klavier
Die australische Sängerin und Kontrabassistin Nicki Parrott hat längst mit ihrem breiten Spektrum vom Modern- bis Mainstream-Jazz und der warm timbrierten Stimme treue Fans gewonnen. Am Bass zupackend, zieht sie in diesem Quartett mit ihrer gefühlvollen Art das Publikum in den Bann.

Do. **17.04.**

20:00 Uhr
Eintritt 28 €

„Geigengipfel“ – Duo Ingolf Turban und Tomoko Sawallisch & Special Guest

KLASSIK | **Ingolf Turban,** Violine**; Tomoko Sawallisch,** Klavier**; Special Guest,** Violine
Perlen der Violinliteratur, aber einmal anders. Das Duo Ingolf Turban und Tomoko Sawallisch laden ein Ausnahmetalent der jungen Generation ein und spielen zusammen schönste Kompositionen für zwei Violinen und Klavier von Barock bis Romantik.

Do. **22.05.**

20:00 Uhr
Eintritt 30 €

Luise Kinseher – „Wände streichen. Segel setzen.“

KABARETT | **Luise Kinseher**
Luise Kinsehers neue, aufregende und waghalsige Kabarett-Expedition. Die Erde ist vollständig erforscht, vermessen und durchnummeriert, doch wir haben etwas übersehen: Uns selbst! Sie setzt Segel und macht sich auf zu den Weiten der menschlichen Seele.

Mi. **04.06.**

20:00 Uhr
Eintritt 28 €

Tickets und weitere Infos:

Telefon: +49 (0) 8801.914.0
E-Mail: kultur@seeresidenz-alte-post.de

www.seeresidenz-alte-post.de
www.muenchenticket.de